



Genova



Torino



Parma



Catania



San Giorgio a Cremano



Milano

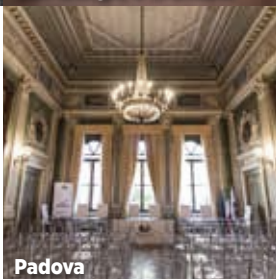
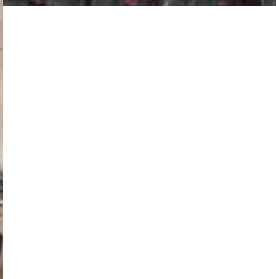

Padova



Napoli



Palermo



Montepulciano



Bra



Padula



Agrigento



Cremona



Caltanissetta



Bologna

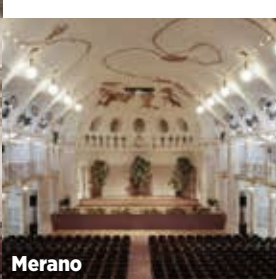

Merano



L'innovazione tecnologica sposa la tradizione



**PEGASO**  
Università Telematica

Molto più di  
un'**Università**



[www.unipegaso.it](http://www.unipegaso.it)



# Indice



|   |     |
|---|-----|
| Perché Pegaso   | 04  |
| E-community   | 06  |
| La parola a chi ci ha scelto  | 10  |
| Siamo qui per aiutarti  | 12  |
| Scegli l'Ateneo del domani<br>Il nuovo Rinascimento culturale       | 14  |
| Il punto di partenza verso il tuo futuro<br>I percorsi del successo | 16  |
| I nostri obiettivi  | 18  |
| Corsi di Laurea   | 20  |
| Master, Perfezionamenti<br>e Alta Formazione                        | 42  |
| Le Accademie  | 44  |
| Scuola di Specializzazione<br>in Rigenerazione Urbana ed Ambientale | 46  |
| Certificazioni  | 48  |
| La metodologia Pegaso   | 50  |
| Docenti   | 52  |
| Un focus cruciale: Laboratorio<br>di didattica a distanza           | 54  |
| Il primo network italiano<br>nel panorama della formazione          | 56  |
| I criteri di sviluppo<br>che orientano la ricerca Pegaso            | 58  |
| La rivoluzione digitale   | 60  |
| Startup University  | 61  |
| Cultura senza confini   | 62  |
| Le convenzioni  | 64  |
| Pegaso con...   | 66  |
| Il primo percorso museale<br>universitario d'Europa                 | 68  |
| Le nostre sedi  | 70  |
| La Terza Missione: i Convegni                                       | 102 |
| Convegni: i Temi  | 103 |



## Vantaggi competitivi

La migliore **tecnologia** applicata alla didattica colloca la nostra piattaforma tra le più avanzate d'Europa nel settore dell'e-learning con oltre 300 **docenti** d'eccellenza, provenienti dal mondo accademico, delle professioni, delle istituzioni, della Pubblica Amministrazione e del management aziendale. Agli studenti viene offerta la possibilità di sostenere gli esami nelle oltre 70 **sedì** ospitate nelle più prestigiose dimore storiche presenti sull'intero territorio nazionale.

## Flessibilità

All'opportunità di fruire delle **lezioni online** come e quando si vuole, magari chattando o interagendo tramite i **social network** con professori e colleghi, si aggiunge l'occasione di incontri in presenza e di tirocini formativi. È possibile consultare i tutor ogni volta che se ne sente la necessità e partecipare ai numerosi seminari di studio.

## Convenienza

Le oltre **600 convenzioni** stipulate con i sindacati, le forze dell'ordine e di polizia, le associazioni datoriali, gli ordini professionali dell'intero Paese, consentono di offrire a tutti i nostri studenti una cospicua agevolazione economica sulla retta universitaria. A ciò si aggiunge il vantaggio di accedere al materiale didattico dalla **piattaforma e-learning**, senza ulteriore aggravio di costi di trasporto. Per studiare sono necessari solo un device e una connessione ad internet.

# Perché Pegaso





# E-community

Entra a far parte anche tu della nostra **E-community!**

Una delle caratteristiche principali dei nostri studenti è la loro eterogeneità, in termini di provenienza geografica, scolastica e culturale: una diversità che rappresenta una grande ricchezza ed uno stimolo continuo al confronto e allo scambio.

Partecipa al **network** di aziende e manager, accademici ed esperti, per avere un'opportunità vincente ed entrare subito nel **mondo del lavoro**.



85%

di studenti che trovano **occupazione** dopo un nostro corso

195  
mila

persone che ci seguono sui **social**

80  
mila

**Iscritti** al nostro Ateneo

95%

di **soddisfazione** dei clienti

25

Università Europee **Partner** del progetto **Erasmus+**

10  
mila

**Articoli online** che parlano di noi





## Iscriviti quando e dove vuoi!

Puoi immatricolarti **online** in pochi e semplici passi in una delle oltre 70 **sedì** in Italia o presso gli oltre 600 **poli didattici** presenti sul territorio.

## Studia dal tuo pc, tablet o smartphone

Grazie alla nostra evoluta tecnologia, accederai a corsi interattivi e multimediali e sarai fornito di contenuti, materiali e tutto il necessario per completare la tua formazione.

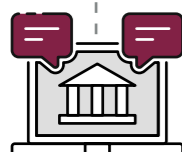

## Sostieni gli esami in tutta Italia

Offriamo la possibilità di sostenere gli esami nelle oltre **70 sedì in Italia** e di scegliere l'appello che fa al caso tuo. In questo modo ridurrai al minimo i tuoi spostamenti.

## Un tutor sempre al tuo fianco

Una persona qualificata nel servizio di assistenza e tutoraggio attivo 24h su 24 conosce l'offerta formativa universitaria e ha le competenze utili a guidarti nella scelta degli esami con cui delineare il tuo piano di studi.

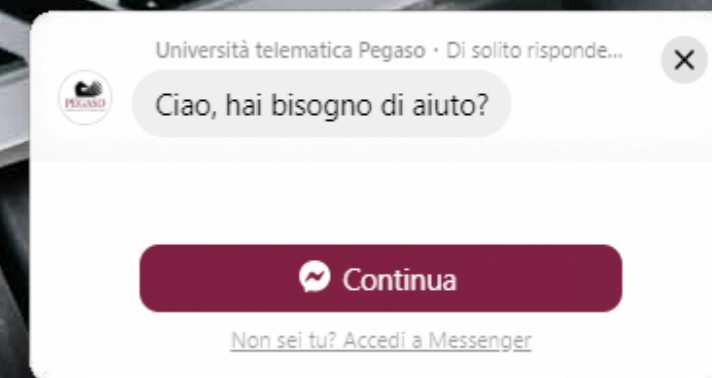
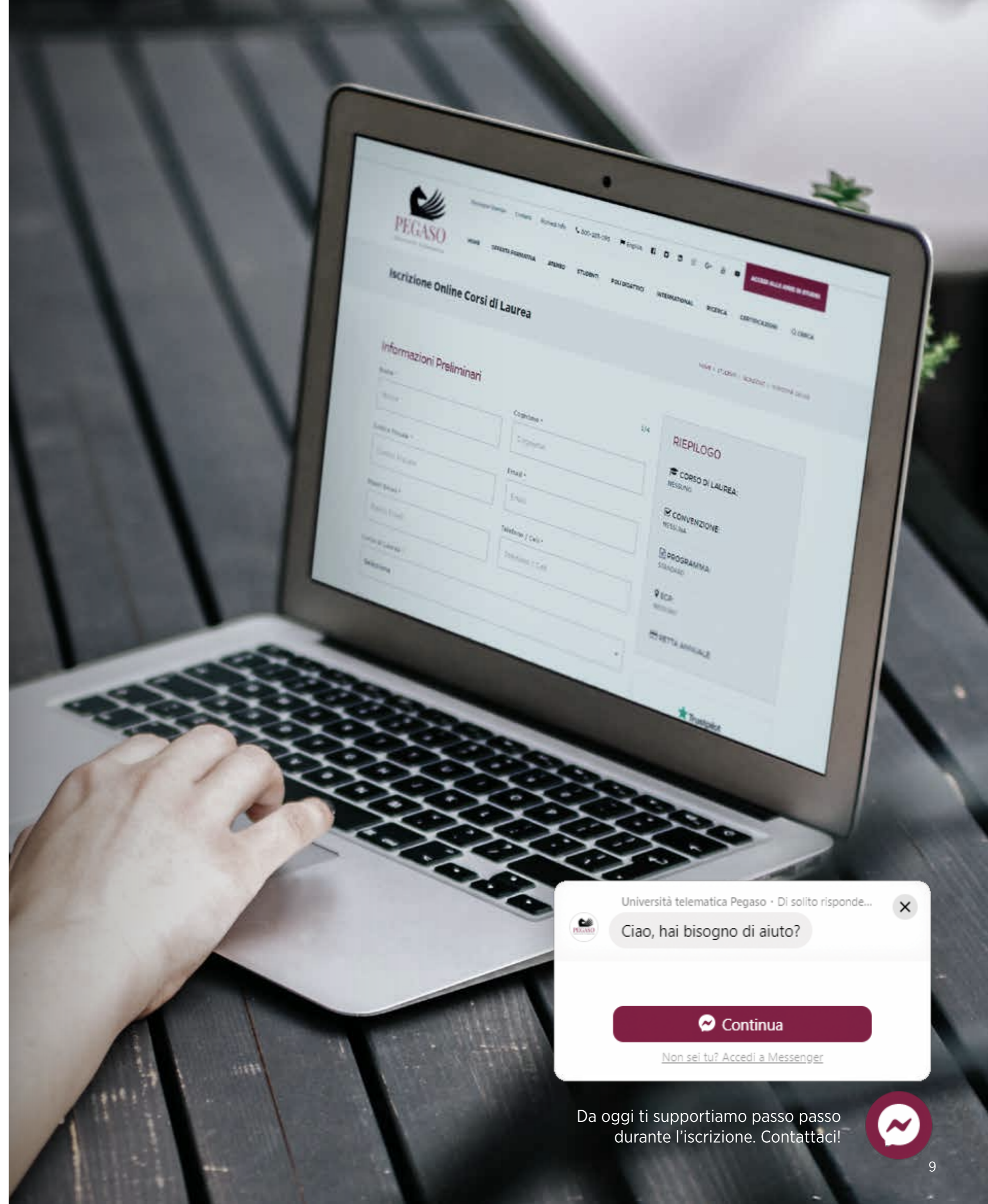

Da oggi ti supportiamo passo passo durante l'iscrizione. Contattaci!





Università Telematica  
Pegaso è valutata  
**Eccezionale**

Basata su oltre 1000 recensioni



★ Trustpilot

## La parola a chi ci ha scelto



“ Dopo il conseguimento della laurea, sono riuscita ad applicare le nuove conoscenze al mio settore lavorativo e, unendo la teoria alla pratica, ho potuto verificare il valore dei contenuti proposti.



Non c'è età per esplorare e approfondire se stessi. Pegaso ti permette comodamente di farlo da casa senza stress gestendo i tuoi ritmi in base alle esigenze personali.

”

“ Esperienza fantastica. Ho studiato tanto, in serenità, in un ambiente proficuo, con una tecnologia avanzata. Docenti competenti e disponibili. Da provare assolutamente.



Considero l'Erasmus qualcosa di indimenticabile: avvicinarmi ad un nuovo modo di apprendere, studiare e lavorare ha dato un forte input per il mio lavoro e per il mio futuro. Grazie Pegaso.

”

“ Un'esperienza che rafforza la conoscenza e riattiva la metodica di apprendimento per migliorare la propria posizione nel mondo del lavoro.



L'Erasmus presso la Camera di Commercio Italiana a Sofia è stata l'esperienza più bella della mia vita, una sfida con me stesso che ho vinto. Fatelo e non ve ne pentirete.

”



# Siamo qui per aiutarti

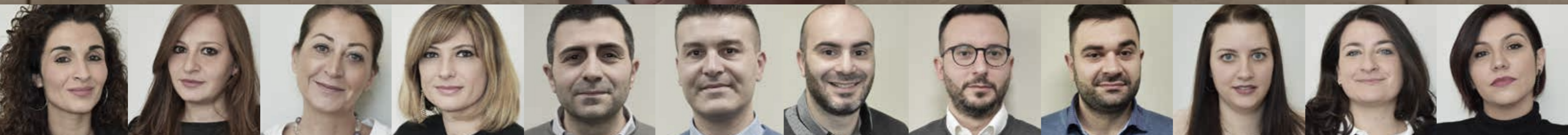

ROMINA

GIOVANNA

ERMINIA

LOREDANA

GIOVANNI

NICOLA

ANTONIO

MASSIMO

GENNARO

GIUSY

SIMONA

DANIELA

## Iscrizione e orientamento

Ti forniamo supporto nella scelta del percorso didattico più adeguato alle tue inclinazioni, e ti aiutiamo a sviluppare il migliore metodo di studio guidandoti durante l'intera carriera universitaria.

[orientamento@unipegaso.it](mailto:orientamento@unipegaso.it)

## Finanziamenti corsi

Ti informiamo sull'esistenza di particolari linee di credito create ad hoc per agevolarti nell'iscrizione all'intera offerta formativa.

[finanziamenti@unipegaso.it](mailto:finanziamenti@unipegaso.it)

## Supporto Tecnico e Area IT

Forniamo assistenza, gestiamo le richieste di supporto ed elaboriamo azioni per facilitare il tuo percorso di studio attraverso la piattaforma e-learning

[supporto@unipegaso.it](mailto:supporto@unipegaso.it)

## Prevalutazione CFU

Ti forniamo un supporto nella costruzione dei rispettivi percorsi formativi e professionali, con lo scopo di farti conoscere le diverse alternative disponibili sia nei settori dell'istruzione che della formazione.

[orientamento@unipegaso.it](mailto:orientamento@unipegaso.it)





# Scegli l'Ateneo del domani

## Partecipa al nuovo Rinascimento culturale

“Per cambiare abbiamo bisogno di mutare pelle e di sognare; abbiamo necessità di potenti neurotrasmettitori come l'adrenalina, la dopamina e la serotonina.

Ci è stato insegnato che è meglio battere la via vecchia, quella conosciuta, per ottenere consenso e legittimazione sociale, piuttosto che seguire le proprie inclinazioni.

Non è più vero! Oggi il mondo premia chi sa innovare e conquistare nuovi orizzonti, spinge coloro che hanno la capacità di collegare le persone e di portarle a realizzare grandi sogni.

Oggi il mondo è dei creativi, degli artisti, di chiunque sappia fare sogni... grandi sogni... grandi sogni per tutti! Di chi vuole vivere e difendere le proprie idee.

Non è più il tempo delle parole caute, dei gesti misurati, del politicamente corretto, del solco tracciato da altri; quella di oggi è l'epoca del rinnovamento, delle nuove frontiere sociali ed economiche, di iniziative libere, creative e potenti.

È l'inizio di un'epoca in cui la prima regola è volare alto!”

**Danilo Iervolino**

*Presidente Università Telematica Pegaso*



Corsi di  
**Laurea**

**10**

**Master**

**327**

Corsi di  
**perfezionamento**

**44**

**Certificazioni**

**3**

Corsi di  
**alta formazione**

**153**

Esami  
**singoli**

**121**

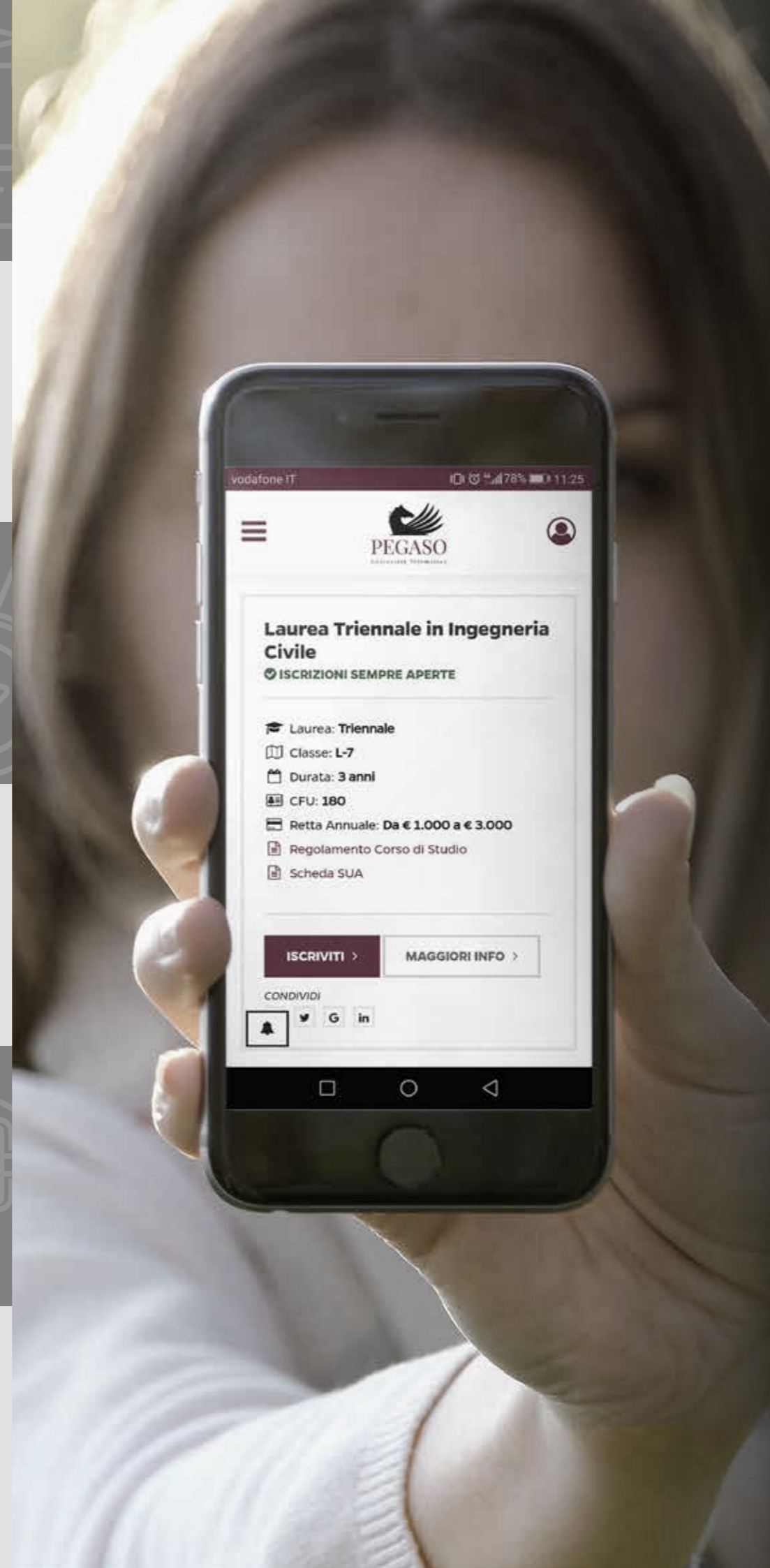

# Il punto di partenza verso il tuo futuro I percorsi del successo



**Corsi per  
professionisti 2.0**

**Specializzazioni  
in Industria 4.0**



**Incubatori  
per Startup**



# I nostri obiettivi



## Vision

Il nostro obiettivo è diventare la prima global University con sedi in Italia e all'estero per offrirti la possibilità di sostenere gli esami quando e dove vuoi.

## Mission

Vogliamo creare i cittadini digitali, startupper innovatori, professionisti di successo nelle professioni regolamentate e non, manager 4.0, dirigenti della P.A., studenti intraprendenti con progettualità da sviluppare.

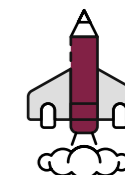

## Studenti

Il nostro target è costituito da giovani che hanno voglia di studiare attraverso la tecnologia web, lavoratori che conciliano il loro impegno professionale con lo studio, e da coloro che sono impossibilitati a seguire lezioni in presenza e che preferiscono avere un'istruzione personalizzata.

## Internazionalizzazione

Siamo da sempre impegnati nello sviluppo di proficue relazioni internazionali per sostenere iniziative di istruzione e formazione in collaborazione con atenei e aziende straniere, in modo da ottenere una preparazione più completa e specialistica ed un'esposizione internazionale.



## Diversamente abili

Veniamo incontro alle loro esigenze offrendo servizi di accoglienza, informazione, ascolto, assistenza nell'espletamento dei principali iter amministrativi, accompagnamento e tutorato, ausili didattici.



# Corsi di Laurea

Laurea Magistrale a ciclo unico

**Giurisprudenza**

Laurea Triennale

**Ingegneria Civile**

**Scienze Turistiche**

**Economia Aziendale**

**Scienze Motorie**

**Scienze dell'Educatione  
e della Formazione**

Laurea Magistrale Biennale

**Scienze Pedagogiche**

**Scienze Economiche**

**Management dello Sport  
e delle Attività Motorie**

**Ingegneria della Sicurezza**

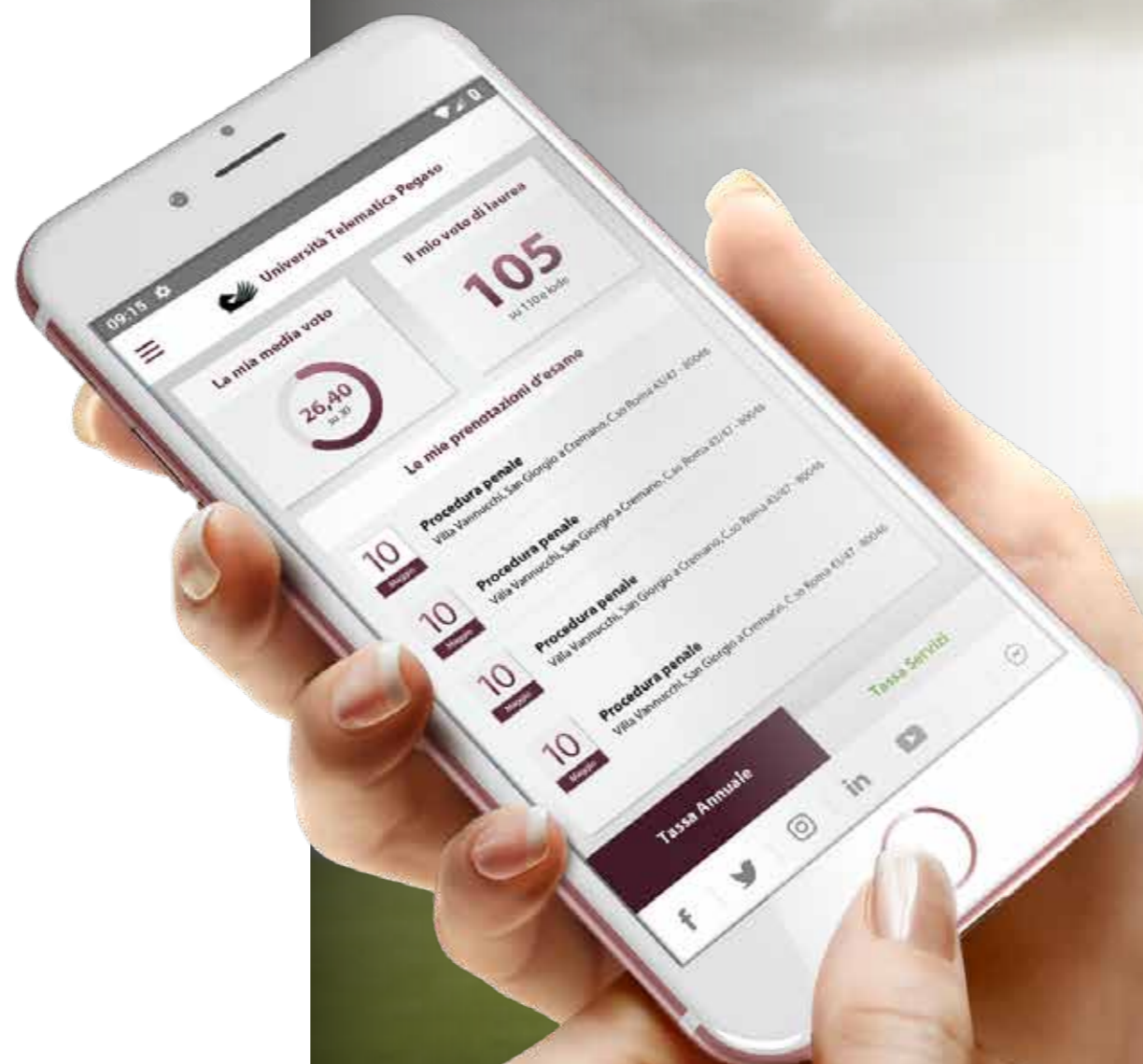

Dopo l'iscrizione un tutor ti aiuterà a perfezionare il tuo piano di studi rendendolo compatibile con i tuoi tempi di studio e le tue vocazioni





Francesco Fimmanò

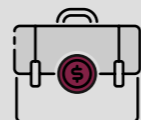

## Sbocchi professionali

Avvocato  
 Notaio  
 Magistrato  
 Funzionario o Dirigente presso le amministrazioni pubbliche  
 Responsabile degli affari legali presso aziende private  
 Consulente del lavoro  
 Mediatore e Conciliatore



## Obiettivi formativi

Il corso assicura l'acquisizione delle conoscenze e competenze nei settori fondamentali dell'ordinamento giuridico, nonché degli strumenti tecnici e culturali adeguati alla professionalità del giurista.

**RETTA ANNUALE A PARTIRE DA 3000€**

**RICONOSCIMENTO CREDITI FORMATIVI**

**ISCRIZIONI SEMPRE APERTE**

| A.A.                  | ESAME  | CODICE    | CFU |
|-----------------------|--|-----------|-----|
| I ANNO                | Principi costituzionali                            | IUS/08    | 9   |
|                       | Istituzioni di Diritto romano                      | IUS/18    | 12  |
|                       | Informatica di base                                | INF/01    | 6   |
|                       | Istituzioni di Diritto privato                     | IUS/01    | 18  |
|                       | Storia del Diritto medievale e moderno             | IUS/19    | 9   |
|                       | Teoria generale del diritto e dell'interpretazione | IUS/20    | 6   |
| II ANNO               | Storia del Diritto romano                          | IUS/18    | 9   |
|                       | Istituzioni di Diritto pubblico                    | IUS/09    | 9   |
|                       | Economia politica                                  | SECS-P/01 | 9   |
|                       | Diritto commerciale                                | IUS/04    | 9   |
|                       | Diritto dell'Unione Europea                        | IUS/14    | 9   |
| III ANNO              | Diritto penale                                     | IUS/17    | 15  |
|                       | Lingua inglese                                     | L-LIN/12  | 6   |
|                       | Procedura penale                                   | IUS/16    | 15  |
|                       | Diritto civile                                     | IUS/01    | 9   |
|                       | Diritto amministrativo                             | IUS/10    | 18  |
| IV ANNO               | Diritto del lavoro                                 | IUS/07    | 12  |
|                       | Diritto privato comparato                          | IUS/02    | 9   |
|                       | Diritto tributario                                 | IUS/12    | 9   |
|                       | Diritto internazionale                             | IUS/13    | 9   |
|                       | Diritto fallimentare                               | IUS/04    | 6   |
|                       | Diritto dell'economia                              | IUS/05    | 9   |
|                       | Filosofia del diritto                              | IUS/20    | 9   |
| Insegnamento a scelta | -  | 9         |     |
| V ANNO                | Diritto ecclesiastico                              | IUS/11    | 6   |
|                       | Economia aziendale                                 | SECS-P/07 | 6   |
|                       | Diritto processuale civile                         | IUS/15    | 15  |
|                       | Insegnamento a scelta                              | -         | 9   |
|                       | <b>Prova finale</b>                                | -         | 24  |

# Giurisprudenza

Laurea Magistrale a Ciclo Unico LMG-01

Durata **5 anni**  
 CFU **300**

Figura professionale più richiesta:

**General Counsel**

DA **€ 1.750**  
 A **€ 3.300**

Reddito medio ad un anno dalla laurea

Per AlmaLaurea l'82% dei laureati in Giurisprudenza usa molto le competenze acquisite all'università contro il 51% della media

**89%**

Percentuale di occupazione ad un anno dalla laurea



**RETTA ANNUALE A  
PARTIRE DA 3000€**

**RICONOSCIMENTO  
CREDITI FORMATIVI**

**ISCRIZIONI  
SEMPRE APERTE**

| A.A.     | ESAME                                      | CODICE     | CFU |
|----------|--|------------|-----|
| I ANNO   | Analisi matematica                         | MAT/05     | 15  |
|          | Sistemi di elaborazione delle informazioni | ING-INF/05 | 15  |
|          | Disegno                                    | ICAR/17    | 10  |
|          | Fisica sperimentale                        | FIS/01     | 15  |
|          | Lingua inglese                             | L-LIN/12   | 5   |
|          | Fisica tecnica ambientale                  | ING-IND/11 | 10  |
| II ANNO  | Economia ed estimo                         | ICAR/22    | 15  |
|          | Geologia applicata                         | GEO/05     | 5   |
|          | Geografia fisica e geomorfologia           | GEO/04     | 5   |
|          | Prova di abilità informatica               | INF/01     | 5   |
|          | Architettura tecnica                       | ICAR/10    | 10  |
|          | Scienza delle costruzioni                  | ICAR/08    | 10  |
| III ANNO | Tecnica delle costruzioni                  | ICAR/09    | 15  |
|          | Insegnamento a scelta                      |            | 10  |
|          | Insegnamento a scelta                      |            | 10  |
|          | Geotecnica                                 | ICAR/07    | 10  |
|          | Ingegneria ambientale                      | ICAR/03    | 10  |
|          | Prova finale                               | -          | 5   |



## Sbocchi professionali

Uffici Tecnici di enti pubblici  
(Comuni, Province, Regioni)  
Società di costruzioni  
Studi professionali  
e società di ingegneria  
Laboratori di prove su materiali  
Società di ingegneria  
Consorzi di bonifica  
Agenzie territoriali

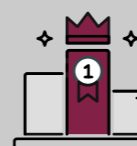

## Obiettivi formativi

Il corso mira ad assicurare una conoscenza di metodi, tecniche e strumenti che consentano di progettare e realizzare strutture di medio-piccola dimensione; gestire impianti di Ingegneria Sanitaria Ambientale; intervenire nella progettazione e nella realizzazione di infrastrutture di trasporto; avere le conoscenze di base per la realizzazione di rilievi geometrici.

Alessandro Bianchi



# Ingegneria Civile

Laurea Triennale L-7

Durata **3 anni**  
CFU **180**



Figura professionale  
più richiesta:

**Progettista  
ambientale**

DA **€ 1.700**  
A **€ 2.800**

Reddito medio  
ad un anno dalla laurea

Per la F.N.I.C. nei  
prossimi anni  
il 72,5% degli ingegneri  
civili sarà impiegato nel  
campo delle costruzioni  
ecosostenibili

**95%**

Percentuale di occupazione  
ad un anno dalla laurea





Adriano Giannola

# Scienze Turistiche

Laurea Triennale L-15

Durata **3 anni**  
CFU **180**

Piano di Studi - Statutario  
Piano di Studi - Indirizzo Turismo Sostenibile



## Sbocchi professionali

Esperti in analisi delle risorse turistiche  
Esperti nella gestione dei pacchetti rivolti al turismo eco-compatibile  
Esperti nell'ideazione di eventi turistici e culturali  
Esperti nella comunicazione nel settore archeologico e artistico territoriale

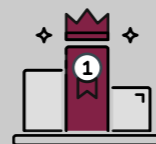

## Obiettivi formativi

Il corso fornisce elevate competenze e adeguati strumenti per operare in campo turistico, con specifico riferimento alla valorizzazione del turismo culturale e sostenibile, inteso come fattore di sviluppo economico e di competitività territoriale.

Figura professionale più richiesta:

**Esperto**  
**nella comunicazione e nella progettazione dei sistemi territoriali**

**RETTA ANNUALE A PARTIRE DA 3000€**

**RICONOSCIMENTO CREDITI FORMATIVI**

**ISCRIZIONI SEMPRE APERTE**

| A.A.     | ESAME   | CODICE     | CFU |
|----------|---|------------|-----|
| I ANNO   | Diritto Privato, dei Consumatori e degli Utenti del Turismo         | IUS/01     | 10  |
|          | Istituzioni di diritto pubblico, dell'ambiente e dei beni culturali | IUS/09     | 10  |
|          | Geografia   | M-GGR/01   | 10  |
|          | Sociologia del turismo  | SPS/07     | 10  |
|          | Lingua inglese  | L-LIN/12   | 10  |
|          | Economia politica   | SECS-P/01  | 10  |
| II ANNO  | Sistemi informatizzati  | ING-INF/05 | 10  |
|          | Economia aziendale  | SECS-P/07  | 15  |
|          | Diritto commerciale e delle imprese turistiche                      | IUS/04     | 10  |
|          | Lingua francese (L-15 - Scienze del turismo)                        |            | 5   |
|          | Psicologia sociale  | M-PSI/05   | 10  |
|          | Storia dell'architettura  | ICAR/18    | 10  |
| III ANNO | Teorie e tecniche della comunicazione                               | L-ART/07   | 15  |
|          | Insegnamento a scelta   |            | 6   |
|          | Insegnamento a scelta   |            | 9   |
|          | Diritto privato comparato ed uniforme                               | IUS/02     | 10  |
|          | Prova di abilità informatica  |            | 7   |
|          | Tirocini formativi e di orientamento                                |            | 3   |
|          | <b>Prova finale</b>   | -          | 10  |

DA **€ 1.500**  
A **€ 2.100**

Reddito medio ad un anno dalla laurea

Per l'ENIT il potenziamento del settore turismo potrebbe rappresentare 2,5 punti di Pil

**89%**

Percentuale di occupazione ad un anno dalla laurea



**RETTA ANNUALE A  
PARTIRE DA 3000€**

**RICONOSCIMENTO  
CREDITI FORMATIVI**

**ISCRIZIONI  
SEMPRE APERTE**

| A.A.     | ESAME   | CODICE    | CFU |
|----------|---|-----------|-----|
| I ANNO   | Storia economica  | SECS-P/12 | 10  |
|          | Economia aziendale  | SECS-P/07 | 10  |
|          | Statistica  | SECS-S/01 | 10  |
|          | Diritto privato   | IUS/01    | 10  |
|          | Diritto tributario  | IUS/12    | 10  |
|          | Metodologie e determinazioni quantitative d'azienda                             | SECS-P/07 | 10  |
| II ANNO  | Strategie di comunicazione d'impresa  | SECS-P/08 | 10  |
|          | Diritto commerciale   | IUS/04    | 10  |
|          | Economia degli intermediari finanziari  | SECS-P/11 | 15  |
|          | Diritto amministrativo  | IUS/10    | 10  |
|          | Lingua inglese  | -         | 5   |
|          | Organizzazione aziendale  | SECS-P/10 | 10  |
| III ANNO | Economia e gestione delle imprese   | SECS-P/08 | 15  |
|          | Insegnamento a scelta   | -         | 12  |
|          | Economia politica   | SECS-P/01 | 10  |
|          | Statistica economica  | SECS-S/03 | 10  |
|          | Prova di abilità informatica  | -         | 5   |
|          | Stages e tirocini presso imprese, enti pubblici o privati, ordini professionali | -         | 3   |
|          | <b>Prova finale</b>   | -         | 5   |



## Sbocchi professionali

Specialisti della gestione e del controllo nella Pubblica Amministrazione e nelle imprese private  
 Specialisti in contabilità  
 Specialisti in attività finanziarie  
 Specialisti nella commercializzazione di beni e servizi (escluso il settore ICT)  
 Analisti di mercato  
 Agenti di borsa e cambio, Tecnici dell'intermediazione titoli

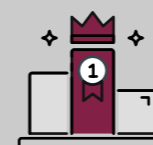

## Obiettivi formativi

Il corso fornisce una solida preparazione nelle discipline economiche ed aziendali, nonché un'adeguata padronanza degli strumenti matematico-statistici. In particolare, il percorso formativo sviluppa le capacità di base per l'analisi dei fenomeni aziendali in contesti economici e sociali complessi.

Giuseppe Paolone



**DA € 1.870  
A € 2.550**

Reddito medio  
ad un anno dalla laurea

Secondo l'ODCEC nazionale ogni anno vengono collocati sul mercato oltre 40 mila profili

**87%**

Percentuale di occupazione  
ad un anno dalla laurea

Figura professionale  
più richiesta:

**Fiscalista  
e Tributarista**

**Economia  
Aziendale**

Laurea Triennale L-18

Durata **3 anni**  
CFU **180**





Mauro Minelli

# Scienze Motorie

Laurea Triennale L-22

Durata **3 anni**  
CFU **180**

Piano di Studi - Statutario  
Piano di Studi - Indirizzo Bio Sanitario

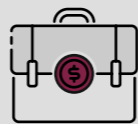

## Sbocchi professionali

Istruttori di discipline sportive non agonistiche  
Specialisti nell'educazione e nella formazione di soggetti diversamente abili  
Gestore di club sportivi, centri benessere e palestre  
Personal trainer  
Esperto di nutrizione degli sportivi  
Allenatore di squadra o individuale



## Obiettivi formativi

Il corso è strutturato per rendere il laureato autosufficiente per quanto concerne l'applicazione di tecniche addestrative e di allenamento che tengano conto dei diversi aspetti del soggetto: da quelli biomedici a quelli psicopedagogici e di comunicazione.

Figura professionale più richiesta:

**Consulente di società e organizzazioni sportive**

**RETTA ANNUALE A PARTIRE DA 3000€**

**RICONOSCIMENTO CREDITI FORMATIVI**

**ISCRIZIONI SEMPRE APERTE**

| A.A.     | ESAME   | CODICE     | CFU |
|----------|---|------------|-----|
| I ANNO   | Anatomia umana  | BIO/16     | 10  |
|          | Teorie, metodologie e didattiche dell'educazione motoria                        | M-EDF/01   | 10  |
|          | Economia e gestione delle imprese sportive                                      | SECS-P/08  | 6   |
|          | Metodologie e tecnologie per la ricerca in ambito didattico-motorio             | M-PED/03   | 6   |
|          | Teorie e metodologie dell'allenamento   | M-EDF/02   | 6   |
|          | Igiene generale e applicata   | MED/42     | 10  |
|          | Sociologia generale e dello sport   | SPS/07     | 6   |
|          | Lingua inglese  | L-LIN/12   | 3   |
|          | Prova di abilità informatica  | INF/01     | 3   |
| II ANNO  | Fisiologia del movimento umano  | BIO/09     | 9   |
|          | Pedagogia del corpo e dello sport   | M-PED/01   | 6   |
|          | Medicina del lavoro   | MED/44     | 9   |
|          | Metodi e didattiche degli sport individuali e di squadra                        | M-EDF/02   | 10  |
|          | Fondamenti di biomeccanica del movimento umano                                  | ING-INF/06 | 12  |
|          | Scienze tecniche dietetiche applicate   | MED/49     | 9   |
|          | Stages e tirocini presso imprese, enti pubblici o privati, ordini professionali |            | 5   |
| III ANNO | Didattica, attività motoria e rieducazione funzionale                           | M-EDF/01   | 10  |
|          | Metodologia della valutazione motoria   | M-PED/04   | 6   |
|          | Diritto comunitario   | IUS/14     | 6   |
|          | Insegnamento a scelta   |            | 6   |
|          | Insegnamento a scelta   |            | 6   |
|          | Seconda lingua  |            | 3   |
|          | Tirocini formativi e di orientamento  |            | 15  |
|          | Stages e tirocini presso imprese, enti pubblici o privati, ordini professionali |            | 5   |
|          | <b>Prova finale</b>   | -          | 3   |

DA **€ 1.550**  
A **€ 2.550**

Reddito medio ad un anno dalla laurea

Per l'ISTAT 54,1%, con il primo lavoro a 3 mesi dalla laurea

**91%**

Percentuale di occupazione ad un anno dalla laurea



**RETTA ANNUALE A  
PARTIRE DA 3000€**

**RICONOSCIMENTO  
CREDITI FORMATIVI**

**ISCRIZIONI  
SEMPRE APERTE**

| A.A      | ESAME  | CODICE   | CFU |
|----------|--|----------|-----|
| I ANNO   | Pedagogia generale   | M-PED/01 | 12  |
|          | Didattica generale   | M-PED/03 | 12  |
|          | Storia delle istituzioni educative                             | M-PED/02 | 9   |
|          | Pedagogia sperimentale   | M-PED/04 | 12  |
|          | Teoria e metodologia delle attività motorie dell'età evolutiva | M-EDF/01 | 9   |
|          | Lingua inglese   | L-LIN/12 | 6   |
| II ANNO  | Psicologia generale  | M-PSI/01 | 12  |
|          | Didattica speciale   | M-PED/03 | 9   |
|          | Docimologia  | M-PED/04 | 9   |
|          | Educazione degli adulti  | M-PED/01 | 9   |
|          | Insegnamento a scelta  |          | 9   |
|          | Teorie e tecniche della comunicazione di massa                 | L-ART/07 | 6   |
| III ANNO | Pedagogia interculturale                                       | M-PED/01 | 6   |
|          | Tecnologie dell'istruzione e dell'apprendimento                | M-PED/04 | 9   |
|          | Insegnamento a scelta  |          | 9   |
|          | Filosofia della comunicazione e del linguaggio                 | M-FIL/01 | 12  |
|          | Storia moderna   | M-STO/02 | 12  |
|          | Prova di abilità informatica                                   | INF      | 6   |
|          | <b>Prova finale</b>  | -        | 12  |



## Sbocchi professionali

Operatore pedagogico  
Educatore sociale  
Animatore ludico e ricreativo  
Educatore in ambito giudiziario  
Tutor in contesti formativi  
Creatore di interventi di formazione professionale  
Operatore ai servizi per l'impiego  
Consigliere dell'orientamento

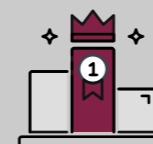

## Obiettivi formativi

Il corso fornisce competenze metodologico-didattiche nei settori dell'educazione e della formazione e dei processi di apprendimento-insegnamento anche di discipline specifiche; capacità di progettazione e di gestione dei processi di orientamento scolastico e professionale; conoscenze utili alla formazione.

Michele Corsi



**DA € 1.400  
A € 2.000**

Reddito medio  
ad un anno dalla laurea

Secondo il Sole 24Ore  
le richieste di laureati  
in Scienze dell'Educazione  
e della Formazione  
sono di circa 36 mila  
unità all'anno

**85%**

Percentuale di occupazione  
ad un anno dalla laurea

Figura professionale  
più richiesta:

**Formatore  
professionale**

**Scienze  
dell'Educazione  
e della Formazione**

Laurea Triennale L-19

Durata **3 anni**  
CFU **180**



Lucia Martiniello



## Sbocchi professionali

Specialisti nell'educazione e nella formazione di soggetti diversamente abili  
 Docenti della formazione e dell'aggiornamento professionale  
 Esperti della progettazione formativa continua  
 Consiglieri dell'orientamento  
 Consulente ed esperto nel coordinamento e nella progettazione educativa



## Obiettivi formativi

Il percorso del biennio offre contenuti e attività didattiche che completano il profilo culturale, scientifico e professionale dell'esperto in scienze umane, pedagogiche e dell'educazione.

**RETTA ANNUALE A PARTIRE DA 3000€**

**RICONOSCIMENTO CREDITI FORMATIVI**

**ISCRIZIONI SEMPRE APERTE**

| A.A.    | ESAME                        | CODICE   | CFU |
|---------|------------------------------|----------|-----|
| I ANNO  | Pedagogia generale II        | M-PED/01 | 15  |
|         | Pedagogia sperimentale II    | M-PED/04 | 15  |
|         | Filosofia teoretica          | M-FIL/01 | 15  |
|         | Storia contemporanea         | M-STO/04 | 15  |
| II ANNO | Didattica speciale II        | M-PED/03 | 10  |
|         | Docimologia II               | M-PED/04 | 10  |
|         | Sociologia generale          | SPS/07   | 10  |
|         | Insegnamento a scelta        |          | 8   |
|         | Tirocinio                    |          | 4   |
|         | Prova di abilità informatica | INF/01   | 3   |
|         | <b>Prova finale</b>          | -        | 15  |

# Scienze Pedagogiche

Laurea Magistrale Biennale LM-85

Durata **2 anni**  
 CFU **120**

Figura professionale più richiesta:

**Consulente specialista in formazione continua**

DA **€ 1.600**  
 A **€ 2.500**

Reddito medio ad un anno dalla laurea

Secondo AlmaLaurea il 69% dei laureati in Scienze Pedagogiche ha un contratto a tempo indeterminato ad un anno dal conseguimento del titolo

**95%**

Percentuale di occupazione ad un anno dalla laurea



**RETTA ANNUALE A  
PARTIRE DA 3000€**

**RICONOSCIMENTO  
CREDITI FORMATIVI**

**ISCRIZIONI  
SEMPRE APERTE**

| A.A.                | ESAME  | CODICE    | CFU |
|---------------------|--|-----------|-----|
| I ANNO              | Metodi e didattiche delle attività motorie           | M-EDF/01  | 10  |
|                     | Economia aziendale                                   | SECS-P/07 | 15  |
|                     | Strumenti informatici per lo sport                   | INF/01    | 10  |
|                     | Gestione dei gruppi sportivi                         | M-PSI/01  | 10  |
|                     | Diritto amministrativo sportivo                      | IUS/10    | 15  |
| II ANNO             | Metodi ed organizzazione di attività ludico-sportive | M-EDF/02  | 10  |
|                     | Economia e gestione delle imprese sportive           | SECS-P/08 | 15  |
|                     | Statistica medica                                    | MED/01    | 5   |
|                     | Insegnamento a scelta                                |           | 10  |
|                     | Ulteriori conoscenze linguistiche                    |           | 3   |
|                     | Tirocinio formativo e di orientamento                |           | 5   |
| <b>Prova finale</b> |  | -         | 12  |



## Sbocchi professionali

Osservatori sportivi  
Tecnici per la promozione della salute mediante l'attività motoria e sportiva, anche in riferimento a soggetti ed atleti disabili ed a popolazioni speciali  
Allenatori e tecnici di discipline sportive agonistiche  
Arbitri e giudici di gara

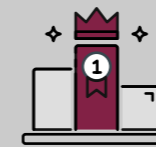

## Obiettivi formativi

Il corso fornisce competenze nella gestione economica delle imprese, delle società e delle associazioni sportive, con un'attenzione particolare alle problematiche che i tecnici sportivi ed i manager del settore si trovano ad affrontare in contesti fortemente competitivi.

Luigia Melillo



DA **€ 1.850**  
A **€ 2.780**

Reddito medio  
ad un anno dalla laurea

Per la Manager Sportivi  
Associati il 70%  
del mercato richiede  
manager laureati

**94%**

Percentuale di occupazione  
ad un anno dalla laurea

Figura professionale  
più richiesta:  
**Manager nel campo  
dell'educazione fisica  
e dello sport**

## Management dello Sport e delle Attività Motorie

Laurea Magistrale Biennale LM-47

Durata **2 anni**  
CFU **120**



Giancarlo Laurini



## Sbocchi professionali

Dottore commercialista  
 Manager della gestione  
 e del controllo nelle imprese private  
 Specialista in contabilità  
 Specialista in attività finanziarie  
 Revisore dei conti  
 Broker di assicurazione  
 Project Manager



## Obiettivi formativi

Il corso biennale è costituito attorno ad un nucleo comune di insegnamenti economici, matematico-statistici, giuridico-aziendali.

**RETTA ANNUALE A PARTIRE DA 3000€**

**RICONOSCIMENTO CREDITI FORMATIVI**

**ISCRIZIONI SEMPRE APERTE**

| A.A.    | ESAME                             | CODICE    | CFU |
|---------|-----------------------------------|-----------|-----|
| I ANNO  | Politica economica                | SECS-P/02 | 12  |
|         | Economia applicata                | SECS-P/06 | 12  |
|         | Storia economica                  | SECS-P/12 | 12  |
|         | Diritto fallimentare              | IUS/04    | 6   |
|         | Diritto delle società'            | IUS/04    | 6   |
|         | Ragioneria generale ed applicata  | SECS-P/07 | 12  |
| II ANNO | Economia e gestione delle imprese | SECS-P/08 | 12  |
|         | Matematica finanziaria            | SECS-S/06 | 6   |
|         | Insegnamento a scelta             |           | 12  |
|         | Lingua inglese                    | L-LIN/12  | 6   |
|         | Prova di abilità' informatica     | INF/01    | 6   |
|         | <b>Prova finale</b>               | -         | 18  |

# Scienze Economiche



Laurea Magistrale Biennale LM-56

Durata **2 anni**  
 CFU **120**



Figura professionale più richiesta:

## Project Risk Manager

DA **€ 2.000**  
 A **€ 3.100**

Reddito medio ad un anno dalla laurea

Per l'ODCEC nei prossimi anni il mercato assorbirà oltre l'80% dei laureati in Scienze Economiche

**91%**

Percentuale di occupazione ad un anno dalla laurea



**RETTA ANNUALE A  
PARTIRE DA 3000€**

**RICONOSCIMENTO  
CREDITI FORMATIVI**

**ISCRIZIONI  
SEMPRE APERTE**

| A.A.  | ESAME   | CODICE     | CFU |
|---|---|------------|-----|
| I ANNO  | Sistemi per la tutela ambientale e del territorio             | ICAR/20    | 6   |
|   | Sicurezza dei sistemi informatici                             | ING-INF/05 | 12  |
|   | Gestione e sicurezza degli impianti industriali               | ING-IND/17 | 9   |
|   | Sicurezza degli impianti elettrici industriali e civili       | ING-IND/33 | 9   |
|   | Sistemi per la gestione aziendale                             | ING-IND/35 | 9   |
|   | Progetto e prevenzione incendi                                | ICAR/10    | 6   |
|   | Strutture in zona sismica                                     | ICAR/09    | 9   |
| II ANNO   | Sicurezza delle fondazioni in zona sismica                    | ICAR/07    | 9   |
|   | Impianti termotecnici   | ING-IND/10 | 9   |
|   | Responsabilità civile del professionista                      | IUS/01     | 6   |
|   | Insegnamento a scelta   | -          | 6   |
|   | Insegnamento a scelta   | -          | 6   |
|   | Tirocini formativi e di orientamento                          | -          | 3   |
|   | Altre conoscenze utili per l'inserimento nel mondo del lavoro | -          | 3   |
| Stages e tirocini presso imprese, enti pubblici o privati, ordini professionali | -   | 6          |     |
|   | <b>Prova finale</b>   | -          | 12  |



## Sbocchi professionali

Esperto di sicurezza a favore di società di progettazione, società di produzione, enti pubblici, ecc.  
Esperto di gestione della sicurezza presso stabilimenti, installazioni ed infrastrutture industriali di vario tipo  
Responsabile del servizio di prevenzione e protezione (RSPP) di aziende ed enti  
Analista di rischio, presso società di ingegneria, studi professionali, enti pubblici e/o privati, e pubblica amministrazione per verificare la sicurezza di installazioni industriali esistenti e da realizzare  
Responsabile in materia di sicurezza negli Organi di controllo e vigilanza della Pubblica Amministrazione (Vigili del Fuoco, INAIL, ARPA, Protezione Civile, Organismi di Certificazioni ecc.)

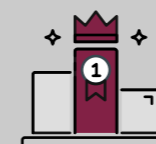

## Obiettivi formativi

Il Corso di Laurea Magistrale in Ingegneria della Sicurezza si propone di formare ingegneri con un profilo professionale mirato all'identificazione dei fattori di rischio ed all'analisi delle condizioni di sicurezza, sia nei processi e negli impianti industriali che nei processi costruttivi di strutture, infrastrutture e opere di ingegneria.

Renato Iovino



# Ingegneria della Sicurezza

Laurea Magistrale Biennale LM-26

Durata **2 anni**  
CFU **120**

DA **€ 2.800**  
A **€ 3.700**

Reddito medio  
ad un anno dalla laurea

Secondo l'Ordine Nazionale degli Ingegneri la laurea in Ingegneria della Sicurezza è tra le più spendibili tra quelle tecnico-scientifiche

**98%**

Percentuale di occupazione  
ad un anno dalla laurea

Figura professionale  
più richiesta:  
**Consulente come Risk  
Manager nel settore  
commerciale, bancario,  
assicurativo, in enti  
pubblici e privati**



**86%**

lavora ad un anno  
dal conseguimento  
del **master**



**37%**

di **guadagno** in più  
per avanzamento  
carriera

**Fonte:**  
Centro studi  
interdipartimentale  
di Ateneo

## Master, Perfezionamento e Alta Formazione

L'Università Telematica Pegaso svolge attività di placement e orientamento al lavoro per laureandi e neolaureati, con l'obiettivo di ridurre i tempi di ingresso dei giovani nel mercato del lavoro.

L'Ufficio Placement supporta gli studenti riguardo alle prospettive occupazionali, agli sbocchi professionali dei corsi di studio, e alle occasioni di formazione continua.



# Le Accademie

Pegaso ha rispolverato dal passato il modello formativo di successo delle Accademie del '500, trasformandole in scuole di alta specializzazione studiate su misura per il target di riferimento.

Tutte le Accademie Pegaso prevedono master per laureati e corsi di perfezionamento per diplomati.

## Panorama Academy



Nata in collaborazione con il settimanale Panorama, è la prima accademia del Made in Italy interamente online. I corsi, master e alta formazione, abbracciano cinque aree per ognuna delle quali ci sono docenti di eccezione: Alessandro Cecchi Paone per il turismo; Vittorio Sgarbi per l'arte; Michele Lupi per il fashion; Fernando Napolitano per il business; Livia e Alfonso Iaccarino per l'enogastronomia.

[www.panoramacademy.it](http://www.panoramacademy.it)

## Buzzoole Academy



Nata con l'intento di fornire un'area didattica dedicata ai creator di domani, propone corsi di perfezionamento per tutti coloro che desiderano approfondire le tematiche legate all'influencer marketing, fornendo gli strumenti per migliorare le proprie performance sui canali social.

[www.buzzoole.com/academy](http://www.buzzoole.com/academy)

## Pegaso Cinema Academy



Rivolta a chi sogna di entrare a far parte dell'affascinante mondo del cinema, agli aspiranti attori e registi che desiderano imparare l'arte della recitazione (cinematografica, televisiva e teatrale) e della narrazione audiovisiva (cinematografica, televisiva, documentaristica e multimediale), attraverso un programma d'insegnamento che si sviluppa in lezioni online, frontali ed experiences mirate a far acquisire una basilica preparazione artistica e professionale.

[www.unipegaso.it](http://www.unipegaso.it)

## Digital ADV Manager



In collaborazione con E-Business Consulting, leader nell'Internet Advertising, nasce la Digital ADV Manager Academy per lo sviluppo di competenze specifiche nel settore della comunicazione in Internet, attraverso l'approfondimento dei 2 principali strumenti: Facebook e Google.

[www.unipegaso.it/website/accademia-digital-adv-manager](http://www.unipegaso.it/website/accademia-digital-adv-manager)

## Accademia Forense



Fiore all'occhiello dell'Università, fornisce all'avvocatura tutti gli strumenti per padroneggiare al meglio la professione legale nell'ottica di una crescente specializzazione del sapere. La scuola, inoltre, organizza incontri e seminari in presenza accreditati dal Consiglio Nazionale Forense.

[www.unipegaso.it/website/post-laurea/master-livello-2/accademia-forense](http://www.unipegaso.it/website/post-laurea/master-livello-2/accademia-forense)

## Class Academy



Frutto della partnership con Class Editori, leader nel settore dell'informazione economica, si propone come punto di riferimento nei processi di formazione e informazione aziendale e professionale. L'obiettivo principale delle Business Schools (Milano Finanza e ItaliaOggi) è rispondere alla richiesta di servizi formativi e informativi da parte del mondo delle professioni, dell'impresa, della Pubblica Amministrazione.

[www.classacademy.it](http://www.classacademy.it)

## Accademia delle Nuove Competenze



L'accademia è rivolta al sostegno e allo sviluppo delle imprese e delle amministrazioni pubbliche e private attraverso la formazione dei dipendenti e, quindi, la creazione di percorsi formativi omogenei per ambiente, presupposti e finalità rispetto alle imprese ed alle amministrazioni interessate.

[www.unipegaso.it/website/accademia-delle-nuove-competenze](http://www.unipegaso.it/website/accademia-delle-nuove-competenze)

## Campus Principe di Napoli



Il Principe di Napoli è la prima Università Gastronomica e Centro di Alta formazione e specializzazione universitaria interamente dedicata alla gastronomia e al turismo che rappresenta l'unico Campus di eccellenza del suo settore a livello nazionale.

[www.campusprincipedinapoli.it](http://www.campusprincipedinapoli.it)



# Scuola di Specializzazione in Rigenerazione Urbana ed Ambientale

La scuola forma specialisti e operatori tecnici nel campo delle azioni progettuali, programmatiche e gestionali delle città.

I corsi si rivolgono sia a laureati sia a diplomati.

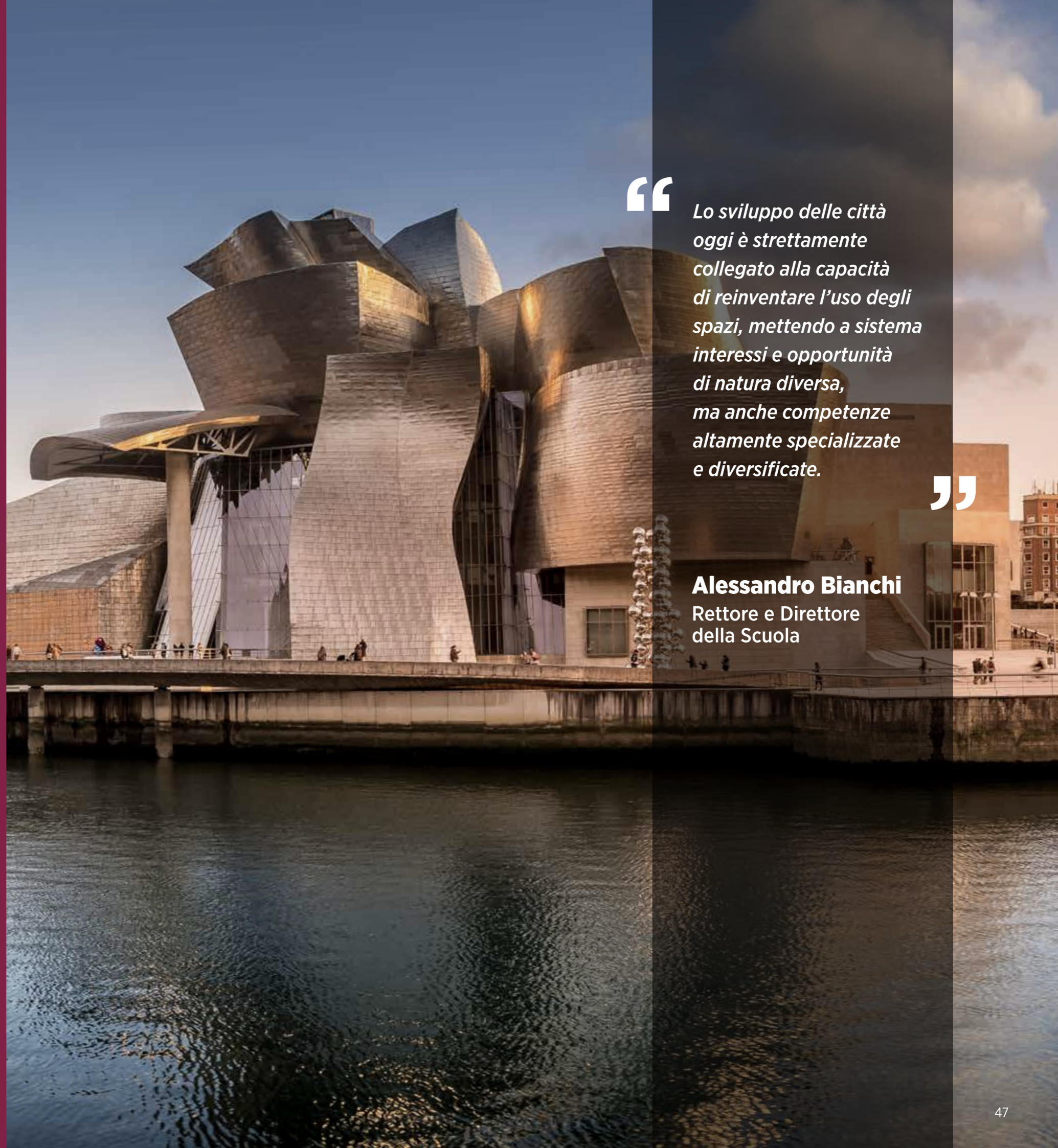

“

*Lo sviluppo delle città oggi è strettamente collegato alla capacità di reinventare l'uso degli spazi, mettendo a sistema interessi e opportunità di natura diversa, ma anche competenze altamente specializzate e diversificate.*

”

**Alessandro Bianchi**  
 Rettore e Direttore  
 della Scuola





## Corsi di lingua inglese

Pegaso è la prima università italiana ad avere creato una propria certificazione linguistica. Gli esami di certificazione valutano le competenze linguistiche dal livello A1 al C2.



## Eipass informatica

Certifica le competenze informatiche, qualifica e aggiunge valore al curriculum vitae, facilitando l'inserimento nel mondo del lavoro.



CENTRO VALUTAZIONE  
CERTIFICAZIONI LINGUISTICHE  
Università per Stranieri di Perugia

## Italiano per gli stranieri

L'Ateneo, grazie a una convenzione con l'Università per Stranieri di Perugia, è sede di esame per il conseguimento delle Certificazioni di Lingua Italiana (CELI).

# Certificazioni

Le certificazioni delle competenze acquisite completano il percorso di studi e preparano ad affrontare in modo più appropriato il mondo del lavoro. Perché saper agire è più che saper fare, o semplicemente sapere. Le nostre certificazioni, infatti, valutano non solo le conoscenze (sapere) e le abilità (saper fare e applicare regole, sulla scorta di una guida) degli studenti, ma anche le loro competenze (sapersi orientare autonomamente e individuare strategie per la soluzione dei problemi) in contesti reali o verosimili.



# La metodologia Pegaso

Le migliori tecnologie progettate per la formazione online, i tutor più qualificati, i più potenti strumenti di interazione sono i fondamentali asset dell'offerta Pegaso.

Per studiare è sufficiente disporre di uno schermo (pc, tablet o smartphone) e di una connessione internet: da qualunque posto basta inserire nella piattaforma le proprie credenziali per avere subito disponibili il testo della lezione, con riferimenti bibliografici e note; slide e diapositive della lezione, tabelle, grafici, commentati in audio dal docente; video lezioni e test di autovalutazione per la verifica.

Per ogni disciplina il titolare della didattica è a disposizione 24 ore su 24, sempre affiancato dalle diverse figure di supporto previste dalla metodologia Pegaso.

È grazie a questo mix di piena autonomia e costante supporto che uno studente Pegaso avrà sempre chiari i suoi obiettivi e la strada per raggiungerli.

**La tecnologia più potente al mondo al TUO servizio**



## Il docente

Il docente coordina e supervisiona le attività delle altre figure, e al tempo stesso è in costante contatto con gli iscritti al suo corso;

## Il tutor

Il tutor, scelto tra i più qualificati professionisti del Counseling, ha il compito di fornire allo studente sostegno didattico e informatico, conciliandone le esigenze con le richieste del corpo docente;

## Il mentore

Il mentore è un docente dell'Ateneo assegnato a singoli studenti per guidarne la carriera accademica, confrontarsi con loro sulla progettazione del percorso formativo, orientare nella delicata fase del tirocinio post laurea e dell'ingresso nel mondo del lavoro;

## Il coach

Il coach è un esperto motivatore e specialista nella materia, la cui azione è improntata a esprimere pienamente il potenziale dello studente, e fargli pianificare e raggiungere con puntualità gli obiettivi didattici.





# Docenti

Alessandro **Bianchi**  
Francesco **Fimmanò**  
Antonio **Catricalà**  
Luigia **Melillo**  
Raffaele **Bonanni**  
Giuseppe **Tesauro**  
Mauro **Minelli**  
Fernando **Napolitano**  
Mario **Giordano**  
Michele **Lupi**  
Giovanni **Cannata**  
Bruno **Vespa**  
Giuseppe **Sottile**

Giuseppe **Paolone**  
Sarah **Varetto**  
Antonio **Preziosi**  
Alessandro **Cecchi Paone**  
Nicola **Paparella**  
Antonio **Satta**  
Aldo **Mazzocco**  
Carmine **Piscopo**  
Giovanni **Di Giandomenico**  
Fernando **Bocchini**  
Carmine **Gambardella**  
Renato **Iovino**





# Un focus cruciale: Laboratorio di didattica a distanza

L'Università Telematica Pegaso ha sviluppato il più importante centro di ricerca per la formazione a distanza in Italia.

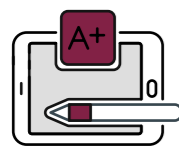

## Modelli di apprendimento e E-learning

Indagini specifiche destinate a mantenere viva l'attenzione su nuovi modelli di apprendimento, didattica online, impatto delle più recenti tecnologie sull'insegnamento universitario, nuove frontiere dell'e-learning artistico e professionale.

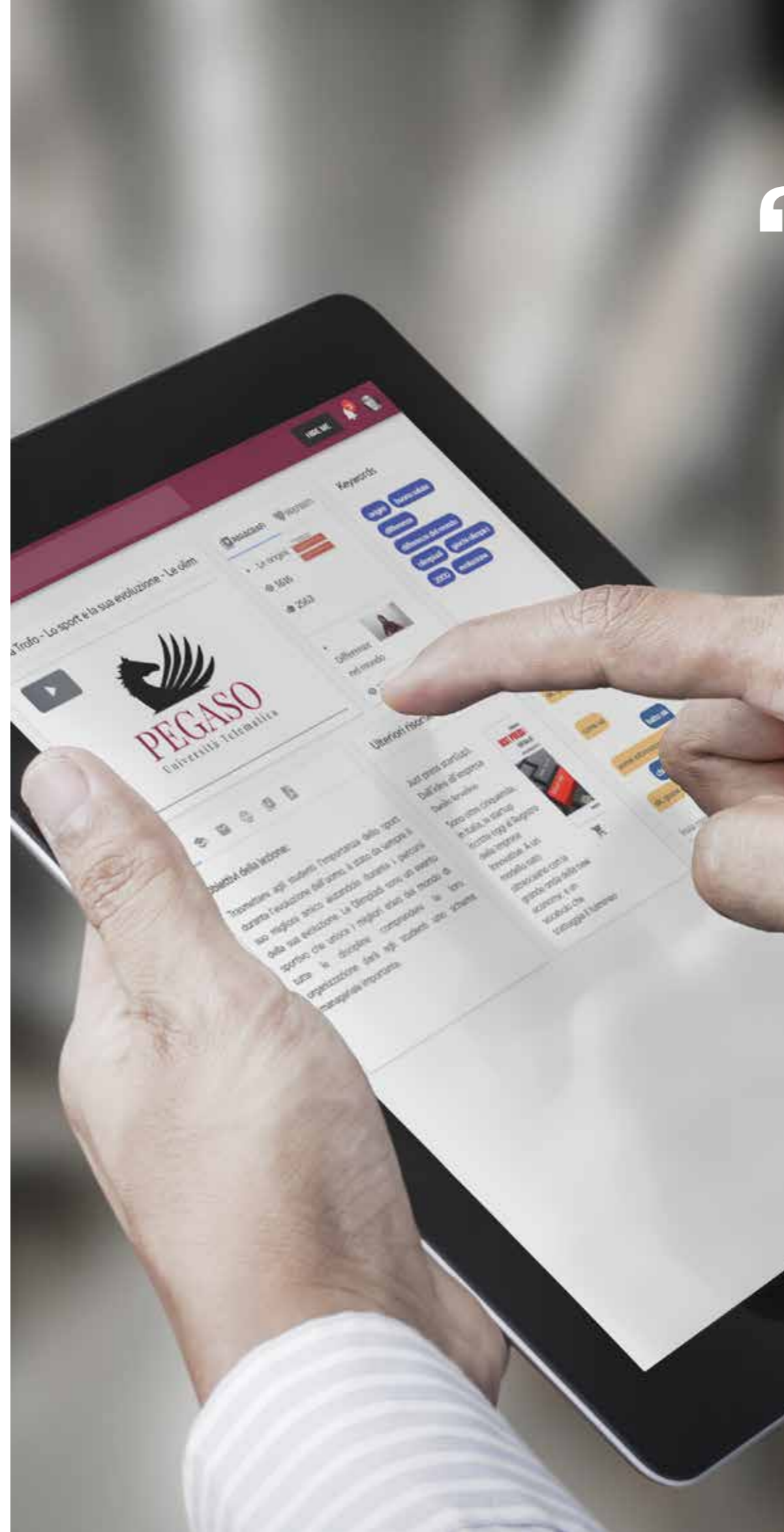

“

Siamo convinti che l' **E-learning** sarà, da qui a dieci anni, la metodologia di studio più diffusa al mondo.

Il nostro paradigma di formazione destrutturata e disintermediata offre a tutti l'opportunità di studiare e lavorare.

Il nostro centro si pone come capofila del **Lifelong Learning** in ambito mediterraneo di Emuni. Nel centro Lifelong Learning lavorano in team pedagogisti, economisti, ingegneri informatici, psicologi per creare ed inventare nuovi tools di apprendimento per una didattica immersiva e di realtà aumentata.

Abbiamo la responsabilità di costruire un nuovo e migliore futuro.

”

**Danilo Iervolino**

Presidente Università Telematica Pegaso



# Il primo network italiano nel panorama della formazione

L'Università Telematica Pegaso al momento è l'unica, tra le Università Telematiche, ad aver ideato un'applicazione che permetta ai propri studenti di studiare e di comunicare velocemente con i propri colleghi.

La nuova App UniPegaso è gratuita e può essere scaricata sui dispositivi iOS e Android.

Il valore aggiunto dell'App UniPegaso sta nel permettere agli studenti di interagire in tempo reale tra di loro, di scambiare informazioni utili allo studio e di organizzare gruppi di lavoro. Nella sezione "Incontriamoci", all'interno dell'area privata dell'App, gli studenti hanno la possibilità di mettersi in contatto tra loro e di richiedere o di offrire aiuto nello studio delle materie ancora da sostenere.

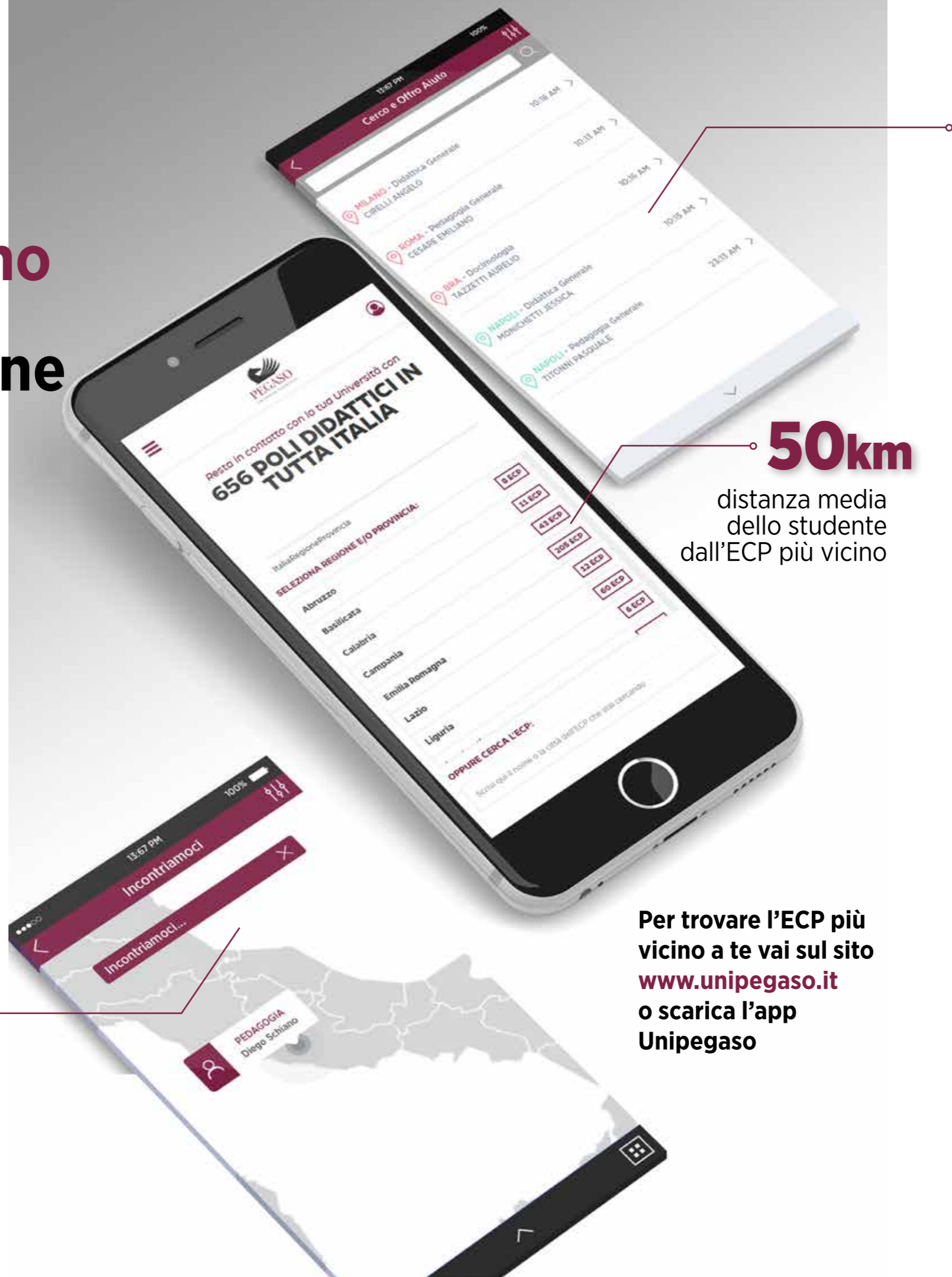

**50km**  
distanza media  
dello studente  
dall'ECP più vicino

Cliccando su "Cerca aiuto", ad esempio, vengono elencati tutti gli studenti che hanno scelto di aiutare gli altri colleghi in una determinata materia. L'elenco degli studenti è organizzato in base ad un sistema di geolocalizzazione, per far sì che il gruppo di studio abbia modo di incontrarsi facilmente.

Ti offriamo la possibilità di studiare in mobilità, avendo a disposizione tutte le funzioni della piattaforma e-learning dell'Ateneo.

Non resta quindi che scaricare l'App. Buono studio!

Chi studia in Pegaso ha a disposizione, in media, una sede d'esame ogni 8 km e un polo didattico ogni 50km. Tutto ciò è possibile grazie alla rete capillarmente distribuita su tutto il territorio nazionale, composta da oltre 70 sedi d'esame e da più di 600 E-Learning Center Point.

Per trovare l'ECP più vicino a te vai sul sito [www.unipegaso.it](http://www.unipegaso.it) o scarica l'app Unipegaso

SCARICA L'APP SU



# I criteri di sviluppo che orientano la ricerca Pegaso



## Progettazione e monitoraggio

Ogni ricerca è preceduta da un progetto sottoposto a verifica da parte degli organi accademici e monitorato da un ricercatore senior. Il tutor segue l'andamento del lavoro investigativo, ne riferisce al management d'Ateneo, e concorda con il ricercatore eventuali variazioni del progetto da introdurre in itinere.

## Coinvolgimento degli operatori scientifici

Anche nel caso di ricerche a valenza individuale l'Ateneo chiede che il ricercatore si impegni a rintracciare spazi, temi e occasioni di coinvolgimento di altri ricercatori. In tal modo si punta ad alimentare costantemente il circuito delle idee, dei metodi, delle competenze e delle strategie investigative.

## Identità editoriale

L'Ateneo lascia ai ricercatori la libertà di decidere in merito alla collocazione editoriale dei propri lavori, ma sostiene in maniera speciale i lavori che trovano ospitalità in una delle collane appositamente create all'interno di Pegaso e dalla stessa sostenute finanziariamente.

## Collaborazione interuniversitaria

Il management d'Ateneo apprezza e valorizza ogni collaborazione con altri Atenei, soprattutto quelli individuati quali possibili partner per intese sistematiche, tanto in area scientifica che in contesti didattici.

## Gestione economica diretta

Per garantire la massima efficienza e sostenibilità alla gestione degli aspetti procedurali ed economici dei progetti di ricerca, è dedicato un apposito ufficio interno all'Ateneo; ciò consente di liberare i ricercatori da ogni onere relativo, pur lasciando loro la possibilità di intercettare ulteriori possibili fonti di finanziamento.

## Internazionalità

Sono particolarmente incentivate dall'Ateneo tutte quelle intese che consentono di partecipare a progetti di ricerca internazionali o che possono tradursi in lavori scientifici condivisi con esperti che lavorano in Università straniere o ad esse associati.

“

*Consideriamo l'eccellenza nella ricerca come condizione primaria per assicurare qualità, credibilità e prestigio all'impegno didattico e sollecitiamo tutti gli operatori a perseguire con tenacia e perseveranza l'impegno scientifico negli ambiti disciplinari di propria elezione, con particolare attenzione a temi e prospettive riconducibili alla connotazione di ateneo telematico.*



# La rivoluzione digitale

*L'Università Telematica Pegaso, con oltre 159mila like su Facebook, è l'ateneo più social d'Italia*



## I social network

Pegaso risulta capofila tra tutte le istituzioni d'istruzione universitaria del Paese: su **Facebook**, dove vanta oltre 159mila like; 5mila follower su **Twitter**, 6mila su **Instagram** e 9mila iscritti su **LinkedIn**.

## Il sito web

Il sito **unipegaso.it** conta oltre 3 milioni e mezzo di visitatori all'anno, con 1,2 milioni di utenti unici e 10 milioni di pagine visualizzate. Sul web si contano inoltre 2.300 video e 11 mila pagine che parlano di Pegaso, cui si aggiungono centinaia tra articoli sulla stampa tradizionale e servizi nei TG.

## Il canale Tv

Il canale **Pegaso TV**, asset imprescindibile in un modello di Learning 3.0, consente di diffondere sul web contenuti, videointerviste, dirette streaming, eventi, generando forum liberi di discussione tra i portatori d'interesse. Oltre 60mila sono gli iscritti alla **community Pegaso TV** e 220 mila sono le visualizzazioni.



# Startup University

*Pegaso è l'Università più innovativa e vicina al mondo delle Startup: 70 imprese avviate e più di 100 prototipi incubati e brevettati ne testimoniano l'incredibile attività.*

L'Università Telematica Pegaso è un'istituzione accademica dalla doppia anima, tradizionale nel suo magistero e nell'eccellenza del suo corpo insegnante, e allo stesso tempo hi-tech nelle sue modalità. Oggi più che mai è impegnata a differenziare e potenziare le proprie attività e iniziative indirizzando la mission formativa sulla creazione di relazioni che potenzino l'anima imprenditoriale dell'Ateneo. Attraverso il dispiegarsi di una concreta funzione di acceleratore, si pone quale "officina" per il segmento startup / PMI innovative. E in questo solco si colloca l'accordo con **Digital Magics**, business incubator quotato sul mercato **Aim Italia** di Borsa Italiana, per costruire il più importante polo italiano di formazione telematica per tutti gli aspiranti nuovi imprenditori di progetti innovativi. Corsi specifici di strategia aziendale sono dedicati all'universo delle startup.



# Cultura senza confini

In questo solco si inserisce l'Ufficio per le Relazioni Internazionali, creato con la mission di facilitare e promuovere la mobilità e la cooperazione scientifica in una dimensione ove il concetto di confine non esiste, e quelli di comunicazione e integrazione siano esaltati al massimo delle loro potenzialità.

Nell'ambito del panel comunitario L.L.P. (Lifelong Learning Programme), in particolare, l'Ufficio cura la partecipazione dell'Ateneo al programma Erasmus+, lo strumento di più recente istituzione, da parte della Unione Europea, in ambito di istruzione, formazione, gioventù e sport, al momento attivo per la finestra 2014-2020.

***Il tuo passaporto per  
l'internazionalizzazione e  
per la cittadinanza attiva***

“ *In campo comunitario ed extra comunitario, coerentemente ai principi generali previsti dal proprio Statuto, Pegaso promuove lo sviluppo internazionale della didattica, della ricerca e degli studi, anche e soprattutto attraverso lo scambio culturale tra i diversi Paesi e la collaborazione con gli atenei di maggiore prestigio dell'area comunitaria.* ”





# Le convenzioni

Le convenzioni non prevedono solo agevolazioni economiche per chi si iscrive, ma anche la realizzazione di attività di ricerca, lo sviluppo di politiche per la famiglia e i giovani, l'avviamento di servizi puntuali e mirati di Job Placement.

Il servizio di Job Placement aiuta ogni studente giunto al termine del proprio percorso accademico nella stesura del curriculum, occupandosi inoltre di tradurlo in inglese e inviarlo a quelle - tra le centinaia di aziende convenzionate e partner - più adatte al profilo e alle aspirazioni professionali dei diversi candidati.

L'Ateneo ha stipulato oltre 800 convenzioni con le principali categorie produttive del Paese: forze dell'ordine, associazioni di categoria, ordini professionali, sindacati (per citarne solo alcuni) hanno affidato a Pegaso la propria formazione.



Posteitaliane





Unesco Institute for Lifelong Learning. È un'organizzazione internazionale no-profit di ricerca, formazione e documentazione. Come istituto educativo dell'Unesco, UIL promuove politiche di apprendimento permanente e dedica la sua attenzione all'istruzione degli adulti e in particolare all'alfabetizzazione e all'educazione non formale; al contempo sviluppa opportunità di apprendimento per gruppi emarginati e svantaggiati.



European University Continuing Education Network. Nasce con l'intento di migliorare e rafforzare le attività di Lifelong Learning da parte delle università, elevarne gli standard qualitativi, promuovere la ricerca così come facilitare lo scambio di buone pratiche e rappresentare gli interessi della rete presso i decisori politici.



Unione delle Università del Mediterraneo. L'Università Telematica Pegaso fa parte, insieme con altre 83 università, di Unimed, che unisce gli atenei dei 20 Paesi che si affacciano sul bacino del Mediterraneo. Obiettivo di Unimed è promuovere la ricerca universitaria e la formazione nella regione euro-mediterranea per contribuire alla cooperazione scientifica, culturale, sociale ed economica. Da oltre vent'anni Unimed favorisce la collaborazione tra i Paesi del Mediterraneo, ponendosi come punto di riferimento della cooperazione universitaria internazionale.



## Pegaso con...



Associazione per lo sviluppo dell'industria nel Mezzogiorno. La Pegaso è presente nel Consiglio di Amministrazione. È un ente privato senza fini di lucro istituito il 2 dicembre del 1946. Obiettivo principale dell'Associazione è lo studio dell'economia del Mezzogiorno per proporre a istituzioni centrali e locali concreti programmi di sviluppo delle regioni meridionali, arrivando così a favorire anche economicamente la coesione tra le diverse parti del Paese.



Euro-Mediterranean University. È un network di più di cento università del sud e del nord del Mediterraneo. Nato nel 2008 quale priorità dell'Unione del Mediterraneo (promotrice di numerosi progetti finanziati dall'Unione Europea), con sede a Portoroz (Slovenja), il network implementa corsi di alta formazione, master e summer school così come la ricerca e l'innovazione.



Benecon è uno dei dieci Centri di Competenza promossi dalla Regione Campania, Assessorato all'Università e Ricerca Scientifica - Innovazione Tecnologica e Nuova Economia - Sistemi informativi e Statistica, per il sostegno e il trasferimento tecnologico alle imprese di know-how innovativo. Benecon promuove non solo la crescita competitiva del territorio attraverso il trasferimento di conoscenza, ma permette anche una verifica totale dell'impatto determinato dagli interventi e dalle azioni di sviluppo.



# Il primo percorso museale universitario d'Europa

Non è tutto: molte delle sedi Pegaso, infatti, si trovano all'interno di alcuni dei più prestigiosi palazzi e complessi monumentali della penisola, luoghi di altissimo profilo storico, artistico e culturale alla cui valorizzazione Pegaso orgogliosamente contribuisce, sentendosi allo stesso tempo profondamente gratificata dal rendere di nuovo vivi e palpitanti contesti in passato tanto importanti nella vita del paese.

Tra le sedi Pegaso si contano tesori quali Palazzo Durini a Milano, il Complesso Monumentale di Santa Chiara a Napoli, Palazzo Bonadies Lancellotti a Roma, la Caserma Cornoldi di Venezia, Palazzo Mazzarino a Palermo, Collegio San Luigi di Bologna, Palazzo di San Martino di San Germano a Torino e castelli, musei, ville patrizie in ogni regione italiana.



*Studiare in Pegaso significa anche avere l'occasione di godere delle bellezze del patrimonio storico-artistico italiano.*

“

*Il criterio della massima accessibilità è stato applicato sull'intero territorio nazionale, attraverso la scelta di sedi collocate in alcuni dei luoghi d'arte più significativi della Penisola.*

Nella selezione dei luoghi deputati ad ospitare le proprie sedi d'esame, Pegaso ha anche posto massima cura affinché fossero collocate sul territorio strategicamente, valutando con attenzione contesto logistico, posizionamento, capillarità dei collegamenti, ricettività e accessibilità dei locali. Tutto ruota, comunque e sempre, intorno allo studente, alle sue necessità, al fine di rendergli agevole, in termini di risparmio di tempo e denaro, la fruizione della sede universitaria, e questo non solamente nei capoluoghi ma anche nei piccoli borghi: da Merano a Cefalù.



# Le nostre Sedi

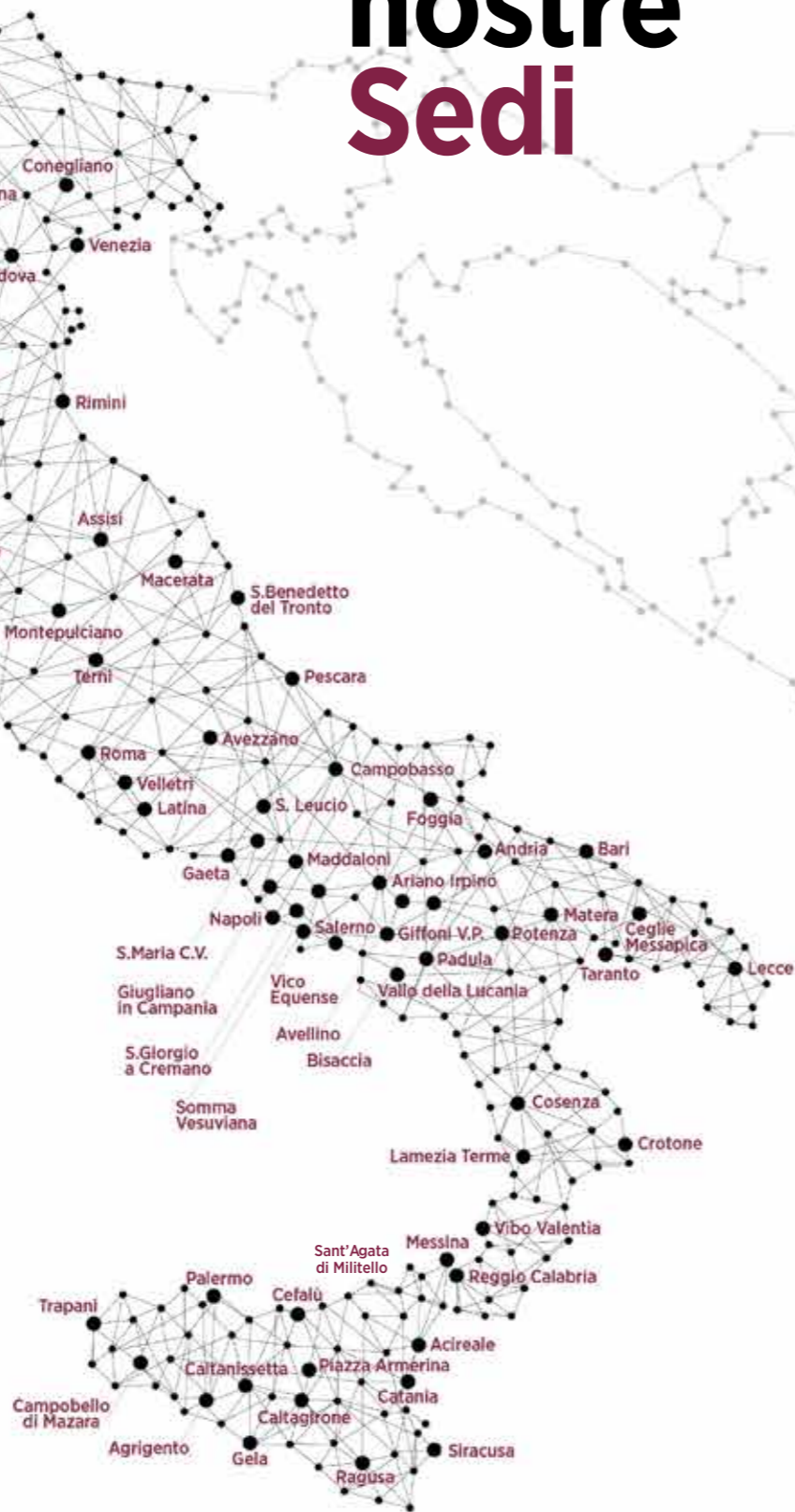

- ACIREALE
- AGRIGENTO
- ALBA
- ANDRIA
- ARIANO IRPINO
- ASSISI
- AVELLINO
- AVEZZANO
- BARI
- BERGAMO
- BIELLA
- BISACCIA
- BOLOGNA
- BRA
- BRESCIA
- CAGLIARI
- CALTAGIRONE
- CALTANISSETTA
- CAMPOBASSO
- CAMPOBELLO DI MAZARA
- CATANIA
- CEFALÙ
- CEGLIE MESSAPICA
- CONEGLIANO
- COSENZA
- CREMONA
- CROTONE
- FIRENZE
- FOGGIA
- GAETA
- GELA
- GENOVA
- GIFFONI VALLE PIANA
- GIUGLIANO IN CAMPANIA
- LAMEZIA TERME
- LATINA
- LECCE
- MACERATA
- MADDALONI
- MATERA
- MERANO
- MESSINA
- MILANO
- MONTEPULCIANO
- NAPOLI
- OLBIA
- PADOVA
- PADULA
- PALERMO
- PARMA
- PAVIA
- PESCARA
- PIAZZA ARMERINA (ENNA)
- POTENZA
- RAGUSA
- REGGIO CALABRIA
- RIMINI
- ROMA
- SALERNO
- SAN BENEDETTO DEL TRONTO
- SAN GIORGIO A CREMANO
- SAN LEUCIO (CASERTA)
- SANT'AGATA DI MILITELLO
- SANTA MARIA CAPUA VETERE
- SIRACUSA
- SOMMA VESUVIANA
- TARANTO
- TERNI - COLLESCIPOLI
- TORINO
- TRAPANI
- VALLO DELLA LUCANIA
- VARESE
- VELLETRI
- VENEZIA
- VERONA
- VIBO VALENTIA
- VICO EQUENSE



# CATANIA

PALAZZO PATERNÒ  
DEL TOSCANO





# PADULA

CERTOSA DI  
SAN LORENZO





# VERONA

PALAZZO PALETTA  
DAI PRÈ





# BOLOGNA

COLLEGIO SAN LUIGI





MILANO

PALAZZO DURINI







**BRA**

PALAZZO MATHIS



# PALERMO

PALAZZO MAZZARINO





## NAPOLI

COMPLESSO  
MONUMENTALE  
DI SANTA CHIARA







**SAN GIORGIO  
A CREMANO**

VILLA VANNUCCHI



# PADOVA

PALAZZO  
SAN BONIFACIO







## GENOVA

PALAZZO LERCARI  
PARODI



# CREMONA

UNIVERSITÀ POPOLARE  
DI CREMONA







## MERANO

PALAZZO KURHAUS



# Sedi

## SEDI AMMINISTRATIVE

### NAPOLI

Sede Centrale  
Centro Direzionale Isola F2 - 80143

### NAPOLI

Sede Legale  
Piazza Trieste e Trento, 48 - 80132

### ROMA

Rettorato - Palazzo Bonadies Lancellotti  
Via di S. Pantaleo, 66 - 00186

## SEDI D'ESAME

### ACIREALE

Via Sclafani, 35 A/B - 95024

### AGRIGENTO

Via Atenea, 15/19 - 92100

### ALBA

Palazzo Mostre e Congressi "G.Morra"  
Piazza Medford, 3 - 12051

### ANDRIA

Via Bruno Buozzi, 5/C - 76123

### ARIANO IRPINO

PSB  
Via Cardito, 203 - 83031

### ASSISI

Via S. Paolo, 36 - 06081

### AVELLINO

Collina Liguorini  
Via Dei Due Principati, 143 - 83100

### AVEZZANO

Castello Orsini-Colonna  
Piazza Castello - 67051

### BARI

Forprogest  
Via Ermanno Pirè, 2/21 - 70128

### BERGAMO

Collegio dei Geometri  
Via Bonomelli, 13 - 24122

### BIELLA

Lanificio Maurizio Sella  
Via Corradino Sella, 6 - 13900

### BISACCIA

Castello Ducale  
Via P. Colletta - 83044

### BOLOGNA

Collegio San Luigi  
Via D'Azeglio, 55 - 40122

### BRA

Palazzo Mathis  
Piazza Caduti per la Libertà, 20 - 12042

### BRESCIA

Congregazione dell'Oratorio  
di Brescia dei Padri della Pace  
Via Pace, 8/A - 25122

### CAGLIARI

Confcommercio Sud Sardegna  
Via Santa Gilla, 6 - 09122

### CALTAGIRONE

Palazzo Ceramico  
Via Abate Meli, 3 - 95041

### CALTANISSETTA

Banca di Credito Cooperativo  
del Niseno  
Via Francesco Crispi, 21 - 93100

### CAMPOBASSO

Sede del Collegio Provinciale dei Geometri  
Via D'amato, 3L - 86100

### CAMPOBELLO DI MAZARA

Ex Chiesa Maria SS. Addolorata  
Via Addolorata, 1 - 91021

### CATANIA

Palazzo Paternò del Toscano  
Via Etna, 176 - 95131

### CEFALÙ

Base Logistica Circolo Ufficiale Cefalù  
Piazza Cristoforo Colombo, 1 - 90015

### CEGLIE MESSAPICA

Castello Ducale  
Via Chiesa, 11, - 72013

### CONEGLIANO

Ex Convento S. Francesco  
Via Edmondo de Amicis - 31015

### COSENZA

Palazzo Passalacqua  
Corso Telesio, 16 - 87100

### CREMONA

Università Popolare di Cremona  
Via Oscasali, 3 - 26100

### CROTONE

Via Dante Alighieri, 9 - 88900

### FIRENZE

Eucatorio di Fuligno  
Via Faenza, 48 - 50123

### FOGGIA

Via Leone XIII, 165 - 71121

### GAETA

Palazzo De Vio  
Piazza Cardinale De Vio, 9 - 04024

### GELA

Palazzo Regina Margherita  
Corso Vittorio Emanuele, 197 - 93012

### GENOVA

Palazzo Lercari Parodi  
Via Garibaldi, 3 - 16124

### GIFFONI VALLE PIANA

Antica Ramiera  
Via Falcone e Borsellino, 2 - 84095

### GIUGLIANO IN CAMPANIA

Biblioteca Comunale  
Via Verdi - 80014

### LAMEZIA TERME

Via Mons. Vittorio Moietta, 7 - 88046

### LATINA

Istituti Scolastici Paritari Steve Jobs  
Via Piccarello, 2 - 04100

### LECCE

Viale Oronzo Quarta, 14 - 73100

### MACERATA

Istituto Salesiano San Giuseppe  
Via Don Bosco, 53 - 62100

### MADDALONI

Museo Archeologico di Calatia  
Via Caudina, 353 - 81024

### MATERA

Mediateca Prov.le A. Ribecco  
Piazza Vittorio Veneto - 75100

### MERANO

Palazzo Kurhaus  
Corso Libertà, 33 - 39012

### MESSINA

Palazzo Giordano  
Corso Cavour, 79 - 98122

### MILANO

Palazzo Durini  
Via Santa Maria Valle, 2 - 20123

### MONTEPULCIANO

Palazzo del Capitano  
Piazza Grande, 7 - 53045

### NAPOLI

Complesso Monumentale di Santa Chiara  
Via Santa Chiara, 49/c - 80134

### NAPOLI

Complesso Monumentale di Santa Maria La Nova  
Piazza Santa Maria La Nova, 44 - 80134

### PADOVA

Palazzo Scimemi  
Via del Santo, 30 - 35123

### PADULA

Certosa di San Lorenzo  
Viale Certosa - 84034

### PALERMO

Palazzo Mazarino  
Via Maqueda, 383 - 90133

### PARMA

Circolo della Lettura  
Strada Macedonio Melloni, 4 - 43121

### PAVIA

Confartigianato Pavia  
Viale Cesare Battisti, 76 - 27100

### PESCARA

Aurum di Pescara - La Fabbrica delle Idee  
Largo Gardone Riviera - 65126

### PIAZZA ARMERINA - ENNA

Via la Bella, 3 - 94015

### POTENZA

Provincia Ecclesiastica  
Viale Marconi, 104 - 85100

### RAGUSA

Fondazione ANMIG  
Piazza Libertà, 1 - 97100

### REGGIO CALABRIA

Via De Nava, 140 - 89127

### RIMINI

Palazzo della Diocesi di Rimini  
Via IV Novembre, 35 - 47900

### ROMA

Palazzo Falletti  
Via Panisperna, 207 - 00184

### SALERNO

Palazzo Centola  
Piazza Umberto I, 2 - 84121

### SALERNO

Istituto Salesiano Don Bosco  
Via San Domenico Savio, 4 - 84124

### SAN BENEDETTO DEL TRONTO

Galleria Calabresi  
Viale Cristoforo Colombo, 6 - 63074

### SAN GIORGIO A CREMANO

Villa Vannucchi  
Corso Roma, 43/47 - 80046

### SAN LEUCIO (CASERTA)

Belvedere di San Leucio - 81100

### SANT'AGATA DI MILITELLO

Palazzo Agorà  
Via Medici, 189 - 98076

### SANTA MARIA CAPUA VETERE

Istituti Scolastici Iervolino  
Via Tari, 49 - 81055

### SIRACUSA

Via Alcibiade, 33 - 96100

### SOMMA VESUVIANA

Convento dei Padri Trinitari  
Via Filippo D'Aragona, 3 - 80049

### TARANTO

Palazzo Galeota  
Via Duomo, 234 - 74121

### TERNI

Palazzo Catucci  
Piazza Risorgimento, 1 - 05100

### TORINO

Palazzo di San Martino di San Germano  
Piazza Castello, 99 - 10123

### TRAPANI

Palazzo Platamone  
Viale Regina Margherita, 31 - 91100

### VALLO DELLA LUCANIA

Ex Convento Domenicani -  
Polo Tecnologico Universitario  
Via E. Nicodemo, 2 - 84078

### VARESE

Sede UPEL  
Via Como, 40 - 21100

### VELLETRI

Palazzo Romani  
Corso della Repubblica, 253 - 00049

### VENEZIA

Palazzo Cornoldi  
Riva degli Schiavoni - Castello 4142 -  
30121

### VERONA

Palazzo Paletta Dai Prè  
Via Arcidiacono Pacifico, 6 - 37121

### VIBO VALENTIA

Kernel SRL  
Zona industriale - 89900

### VICO EQUENSE

Castello Giusso  
Via XI Febbraio, 14 - 80069



# La Terza Missione: i Convegni

Pegaso svolge regolarmente attività convegnistiche e seminariali, con lo scopo di creare interazioni tra l'Ateneo e il territorio, nonché momenti di incontro tra le diverse forze produttive. Riteniamo che uno dei compiti dell'università moderna sia quello di perseguire ciò che chiamiamo la Terza Missione, intesa come l'insieme delle attività con le quali gli istituti di cultura superiore entrano in contatto e si confrontano con il sistema Paese, istituzioni e categorie professionali allo scopo di individuare ambiti e terreni condivisi d'azione.



## Convegni: i Temi

### Giustizia e Diritto

**“I processi per corruzione finiscono per metà in prescrizione. Il processo penale deve accertare i fatti, non sancire la morte dei reati.”**

**Raffaele Cantone**

Presidente autorità anticorruzione  
Lotta alla corruzione.  
13 dicembre 2013, Napoli

**“Le leggi elettorali sono dei patti tra il popolo e lo Stato e nella maggior parte dei casi sono di lunga durata. Se continuiamo a cambiare leggi elettorali, continueremo ad accapigliarci sulle regole del gioco.”**

**Sabino Cassese**

Giudice emerito Corte Costituzionale  
Lectio magistralis su “La giustizia e i suoi limiti”.  
13 giugno 2016, Roma

#### ***Prospettive di riforma della giustizia sportiva***

Avvocati e magistrati si confrontano sul rapporto tra giustizia ordinaria e giustizia sportiva, alla presenza del presidente della Corte di Giustizia Federale Gerardo Mastrandrea e del procuratore federale FIGC Stefano Palazzi.

26 marzo 2014, Napoli

**“La lotta alle mafie non può prescindere dall’aggressione alle fondamenta stesse del loro potere, il patrimonio. Si deve ridurre la loro capacità di produrre reddito.”**

**Catello Maresca**

Magistrato DDA Napoli  
“Giornata sulla legalità”.  
30 gennaio 2015,  
San Giorgio a Cremano

**“Bisogna ripensare l’organizzazione giudiziaria e creare delle professionalità specifiche e specializzate in reati ambientali.”**

**Franco Roberti**

Procuratore nazionale antimafia  
“La prevenzione e repressione dei reati ambientali a un anno dalla entrata in vigore della legge n. 68/2015.”

23 giugno 2016, Roma







1. Romano Prodi

2. Stefano Rodotà

3. Alessandro Profumo

4. Giorgio Mulè

5. Francesco Rutelli

6. Luc Montagnier

7. Danilo Iervolino

## Lavoro

“La telematica è uno strumento indispensabile per i professionisti che hanno necessità di aggiornarsi costantemente ed essere competitivi nel mercato del lavoro.”

### Giancarlo Laurini

Presidente del Consiglio del Notariato e docente di Diritto Commerciale “Università 3.0 – i nuovi modelli di apprendimento in rete”.

29 novembre 2013, Napoli

“Investire su progetti di ricerca e d’impresa fortemente proiettati al futuro, sul modello della Singularity University sostenuta, tra altri dal fondatore di Google Larry Page.”

### Agostino Sibillo

inventore del Cloud Computing System Il Cloud Computing: problemi tecnici e prospettive giuridiche.

17 giugno 2016, Napoli

## Formazione

“Un’accademia moderna, on line, fruibile in ogni momento; oggi il lavoro non si cerca né si trova, ma si inventa e quando il cambiamento bussa alla porta non bisogna resistere ma affrontarlo.”

### Giorgio Mulè

Direttore “Panorama” - Presentazione del progetto Panorama Academy.

22 novembre 2014, Salerno

*Pegaso compie 10 anni in diretta su Facebook, coinvolgendo nei festeggiamenti oltre 100mila persone, tra cui 30mila studenti dell’Ateneo, collegate in contemporanea in streaming dalle 58 sedi d’esame dell’Università Telematica.*

20 aprile 2016, Napoli

*Inaugurazione del C.E.L.L., Centro Euromediterraneo per il Lifelong Learning, che mette in network oltre 200 atenei d’Europa.*

17 novembre 2014, Napoli

“Vedo la e-life, la vita sul Web, come un’esistenza che va vissuta con lo stesso impeto di quella organica, in maniera ubiqua, portandosi addosso e dentro la macchina che abbiamo generato e che, adesso, fa parte di noi. Una macchina, il Web, che, nella contemporaneità, è sia figlia sia genitrice, capace di generare vita e pensiero.”

### Danilo Iervolino

Presidente Università Telematica Pegaso alla presentazione del suo volume “Now! Strategie per affrontare le nuove frontiere del web”.

5 marzo 2016, Venezia

### Potenziare la ricerca

Presentazione del progetto Novitalia, che assegna 100 borse di studio con l’obiettivo di arginare la fuga dei cervelli.

7 febbraio 2014, Roma

“Una startup di successo è genio e determinazione, testa per aria e piedi per terra, visionarietà e vision, intesa come la capacità di anticipare il mercato. Nonché - e, anzi, soprattutto - credere in nuovi modelli di business, e saperli perseguire con tutta la determinazione di cui si è capaci.”

### Danilo Iervolino

Presidente Università Telematica Pegaso alla presentazione del suo volume “Just Press Start(Up) - Dall’idea all’impresa”.

21 luglio 2016,

Arenile di Bagnoli, Napoli

## Welfare

“L’innovazione applicata alla sanità può aiutare a sviluppare un sistema più moderno ed efficace, e ad arginare fenomeni quali la corruzione e la mala gestione. Occorrono open data della salute che rendano ogni operazione trasparente e tracciabile.”

### Beatrice Lorenzin

Ministro della Salute.

“Tecnologia e Sanità: largo all’innovazione”

13 maggio 2014, Roma

*Un nuovo orizzonte per la bioetica. Miroslava Vasinova, presidente del Centro Europeo Unesco per la Bioetica e la Qualità della Vita e Danilo Iervolino, presidente Università Telematica Pegaso, firmano un protocollo d’intesa per portare i temi della bioetica nelle scuole.*

4 aprile 2014, Napoli

“È qualcosa di più di un accordo: se mai, la realizzazione dell’idea che ho dello sport e della politica sportiva fin da quando ero atleta. Viene affermata la centralità della persona alla quale si offre un’opportunità di crescita.”

### Luca Pancalli

Presidente del Comitato Italiano Paralimpico alla presentazione della prima Accademia dello Sport Paralimpico.

7 luglio 2015, Roma

## Internazionale

*Workshop on migrations in the Mediterranean Sea*, alla presenza di oltre sessanta funzionari NATO, in rappresentanza di 25 Paesi.

13 ottobre 2015, Napoli

“Non siate pessimisti sul vostro futuro. Abbiate la capacità di reinventarvi partendo dalla formazione. Raggiungete livelli di preparazione altissima, solo così troverete uno spazio nel mondo del lavoro. Creatività e studio: senza, non si va da nessuna parte.”

### Romano Prodi

già Presidente del Consiglio dei Ministri. Lectio magistralis sull’Europa in collegamento streaming con tremila studenti Pegaso.

19 novembre 2014, Roma

*Rosso di sera: fine della socialdemocrazia*

Presentazione del libro di Fausto Bertinotti, presenti l’autore, rappresentanti delle istituzioni e numerose firme del giornalismo nazionale.

22 marzo 2016, Roma

*Modulo Jean Monnet 2016. Il futuro della cooperazione in materia penale in Europa.* Lectio magistralis di **Guido Raimondi**, presidente della Corte Europea dei diritti dell’uomo.

5 aprile 2016, Napoli

## Economia e Finanza

“La competitività del Paese passa attraverso lo sviluppo delle imprese. La Campania non può permettersi di sprecare i 15 miliardi di euro previsti dalla politica di coesione 2014-2020.”

### Adriano Giannola

Presidente Svimez

“Strumenti Finanziari nella politica di coesione 2014 - 2020”.

18 giugno 2014, Napoli

### Il futuro del sistema bancario

Workshop sui cambiamenti del sistema bancario che coinvolgono l’evoluzione della nostra economia attraverso i principi di trasparenza, competenza, crescita responsabile.

20 giugno 2016, Napoli

### In foto

1. Romano Prodi, già presidente del Consiglio dei Ministri; Danilo Iervolino, presidente Università Telematica Pegaso; Alfonso Andria, onorevole. Inaugurazione della Scuola di Specializzazione di Rigenerazione Urbana e Ambientale (Roma, 19 novembre 2014)

2. Da sinistra: Elio Pariota, direttore generale Università Telematica Pegaso; Alessandro Bianchi, rettore Università Telematica Pegaso; Stefano Rodotà, professore emerito giurista, politico e professore universitario; Danilo Iervolino, presidente Università Telematica Pegaso. Lectio Magistralis “Dignità e Diritti - Costituzioni e culture in Europa” (Napoli, 22 febbraio 2017)

3. Da sinistra: Francesco Fimmano, direttore scientifico Università Telematica Pegaso; Vincenzo Moretta, presidente dell’Ordine dei dottori commercialisti ed esperti contabili di Napoli; Alessandro Profumo, AD di Leonardo (ex Finmeccanica), già Amministratore Delegato Unicredit - ex Presidente della Banca Monte dei Paschi di Siena; Danilo Iervolino, presidente Università Telematica Pegaso; Riccardo Monti, AD di Triboo spa e già presidente Italferr. “Il futuro del sistema bancario ed il ruolo del sud” (Napoli, 29 novembre 2016)

4. Da sinistra: Francesco Fimmano, direttore scientifico Università Telematica Pegaso; Danilo Iervolino, presidente Università Telematica Pegaso; Giorgio Mulè, giornalista e politico italiano già direttore di Panorama; Rosario Bianco, editore e professore Università Telematica Pegaso; Alessandro Bianchi, rettore Università Telematica Pegaso; Franco Rizzi, professore universitario, fondatore e segretario generale dell’Unimed. Presentazione del libro “Now! Strategie per affrontare le nuove frontiere del web” (Napoli, 16 luglio 2015)

5. Da sinistra: Alessandro Bianchi, rettore Università Telematica Pegaso; Francesco Rutelli, Presidente Associazione “Incontro di Civiltà”, già Ministro dei Beni e delle Attività Culturali; Danilo Iervolino, presidente Università Telematica Pegaso.

6. Luc Montagnier, premio Nobel per la Medicina. Cerimonia di consegna delle pergamene di Laurea (Napoli, 21 gennaio 2015)

7. Da sinistra: Giorgio Mulè, giornalista e politico italiano già direttore di Panorama; Danilo Iervolino, presidente Università Telematica Pegaso; Rosario Bianco, editore e professore Università Telematica Pegaso. Presentazione del libro “Just press start(Up) - Dall’idea all’impresa” (Napoli, 21 giugno 2016)





**Per iscriverti chiama**



**Per contattare i nostri uffici  
chiama 081.18.66**

**SEDE LEGALE**

Palazzo Zapata  
Piazza Trieste e Trento, 48  
80132 - Napoli

**PRESIDENZA**

Centro Direzionale  
Via Giovanni Porzio Isola F2  
80143 - Napoli  
[segreteria.presidenza@unipegaso.it](mailto:segreteria.presidenza@unipegaso.it)

**DIREZIONE GENERALE**

Centro Direzionale  
Via Giovanni Porzio Isola F2  
80143 - Napoli  
[direttore.generale@unipegaso.it](mailto:direttore.generale@unipegaso.it)

**DIREZIONE AMMINISTRATIVA**

Centro Direzionale  
Via Giovanni Porzio Isola F2  
80143 - Napoli  
[da@pec.pegaso.it](mailto:da@pec.pegaso.it)

**UFFICIO ORIENTAMENTO**

Centro Direzionale  
Via Giovanni Porzio Isola F2  
80143 - Napoli  
[orientamento@unipegaso.it](mailto:orientamento@unipegaso.it)

**UFFICI AMMINISTRATIVI  
E SEGRETERIA STUDENTI**

Centro Direzionale  
Via Giovanni Porzio Isola F2  
80143 - Napoli  
[segreteria.studenti@unipegaso.it](mailto:segreteria.studenti@unipegaso.it)  
[postlaurea@unipegaso.it](mailto:postlaurea@unipegaso.it)  
[info@unipegaso.it](mailto:info@unipegaso.it)

**UFFICIO COMUNICAZIONE**

Centro Direzionale  
Via Giovanni Porzio Isola F2  
80143 - Napoli  
[ufficio.comunicazione@unipegaso.it](mailto:ufficio.comunicazione@unipegaso.it)

**CENTRO DIDATTICO E  
SUPPORTO TECNICO**

Centro Direzionale  
Via Giovanni Porzio Isola F2  
80143 - Napoli  
[supporto@unipegaso.it](mailto:supporto@unipegaso.it)  
[info@unipegaso.it](mailto:info@unipegaso.it)

**UFFICIO JOB PLACEMENT**

Villa Caramanico Vannucchi  
Corso Roma, 47 - 80046  
San Giorgio a Cremano (NA)  
**tel 081 19 13 85 50**  
[jobplacement@unipegaso.it](mailto:jobplacement@unipegaso.it)

**CENTRO LINGUISTICO DI ATENEO**

Villa Caramanico Vannucchi  
Corso Roma, 47 - 80046  
San Giorgio a Cremano (NA)  
**tel 081 19 13 85 50**  
[centro.linguistico@unipegaso.it](mailto:centro.linguistico@unipegaso.it)

**RETTORATO**

Palazzo Bonadies Lancellotti  
Via di San Pantaleo, 66 00186 - Roma  
**tel 06 87 86 04 50**  
**fax 06 37 35 36 61**  
[segreteria.rettorato@unipegaso.it](mailto:segreteria.rettorato@unipegaso.it)

**Gli uffici sono aperti dal lunedì  
al venerdì dalle 9:00 alle 18:00**

**[www.unipegaso.it](http://www.unipegaso.it)**





Studia online  
con la nostra **App**  
e sostieni gli esami  
in oltre **70**  
**prestigiose sedi**



[www.unipegaso.it](http://www.unipegaso.it)